

PARTENZE  
DALLA



# Sardegna 2020



*Russia*



*Asia*  
centrale e minore



*Cina*  
e India



*Europa*



*Baltico  
Scandinavia*

# Sommario

Informazioni utili	3-6	<b>CINA E INDIA</b> • Scheda tecnica	33
<b>RUSSIA</b> • Scheda tecnica	7	Margherita	34
San Pietroburgo, Mosca Più (voli S7)	8	Azalea	35
Mosca San Pietroburgo, Lungo la strada degli Zar (voli Alitalia)	9	India del Nord e Rajasthan	36
Lago Bajkal, Irkutsk e Ulan Ude	10 / 11	Prenota sereno	37
Crociera fluviale - San Pietroburgo Mosca	12	Assicurazione UnipolSai (assistenza alla persona, rimborso spese mediche e danni al bagaglio) 38 / 39	
<b>BALTICO SCANDINAVIA</b> • Scheda tecnica	13	Condizioni di partecipazione	40
Capitali Baltiche e Helsinki	14		
Tour dei Fiordi Norvegesi	15		
Isole Lofoten e Capo Nord	16		
<b>EUROPA</b> • Scheda tecnica	17		
Irlanda selvaggia	18		
Cornovaglia e Inghilterra	19		
Sarajevo, Mostar, Belgrado	20		
Albania, Grecia, Macedonia	21		
Bulgaria, la terra dei Traci	22		
Romania, I tesori della Transilvania e della Bucovina	23		
Polonia del Sud	24		
<b>ASIA CENTRALE E MINORE</b> • Scheda tecnica	25		
Turchia Classica	26		
Cappadocia e Istanbul	27		
Tour della Giordania	28		
Magico Uzbekistan	29		
Tour dell'Armenia	30		
Georgia e Azerbaijan	31		
Tour Classico del Kazakhstan	32		

*L'organizzatore dei viaggi contenuti in questo opuscolo, ai sensi e per gli effetti del D.LGS 111/95 è la Columbia Turismo.*

## ASSICURAZIONI

Si prega di leggere attentamente tutte le clausole contenute nelle "Condizioni di Assicurazione UnipolSai" (pag. 38-39). Nel caso fosse ritenuto necessario, è possibile stipulare polizze facoltative.

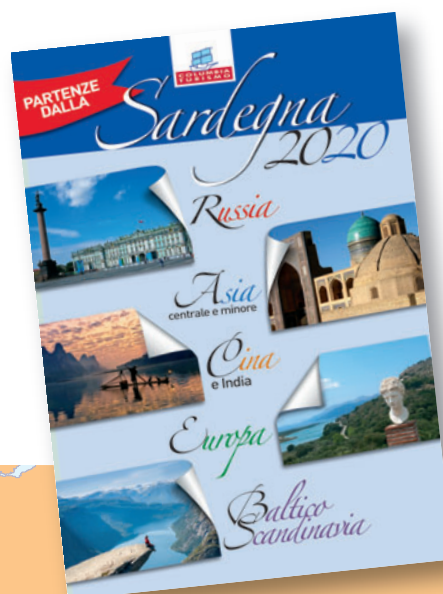



# Informazioni Utili

## AL MOMENTO DELL'ISCRIZIONE AL VIAGGIO

Si raccomanda di **compilare sempre la scheda di iscrizione al viaggio e di leggere il programma, le condizioni di partecipazione, il regolamento della polizza assicurativa, etc.** Questo per essere informati sin dall'inizio delle normative contrattuali. È altresì necessario, contestualmente all'iscrizione, **consegnare una fotocopia di un documento personale** (passaporto o carta d'identità). Consultare il sito della Polizia di Stato per informazioni su eventuali aggiornamenti o variazioni relativi ai documenti necessari per l'ingresso nei vari paesi. Si consiglia, inoltre, di esaminare con attenzione il contenuto dei programmi di viaggio, il tipo e la qualità dei servizi pagati, le spiegazioni ed i suggerimenti relativi alle realtà e alle caratteristiche del paese da visitare. L'organizzatore garantisce l'effettuazione del viaggio al raggiungimento del numero minimo dei partecipanti indicato nella tabella dei prezzi. Si consiglia di consultare [www.viaggiareisicuri.it](http://www.viaggiareisicuri.it) oppure il sito dell'Ambasciata d'Italia in loco per avere informazioni aggiornate sulla situazione sociale, politica, economica e sanitaria della destinazione prescelta.

## DOCUMENTI PER L'ESPATRIO

I documenti validi per recarsi all'estero sono il passaporto oppure la carta d'identità, secondo il paese che si intende visitare. La carta d'identità con l'estensione della validità, apposta sulla stessa oppure su un foglio a parte, molto spesso non viene riconosciuta valida, si consiglia di richiedere una nuova carta d'identità. Si ricorda che il passaporto deve essere firmato e, solo per i paesi ove è necessario il visto d'ingresso, avere almeno due pagine libere, avere validità residua di almeno 6 mesi dal rientro del viaggio ed essere in buono stato senza pagine piegate o scollate.

Detti documenti sono personali, pertanto il titolare è responsabile della loro validità e l'agenzia organizzatrice non potrà mai essere ritenuta responsabile di alcuna conseguenza (mancata partenza, interruzione del viaggio, etc.) addebitabile a qualsivoglia irregolarità degli stessi.



## VISTI D'INGRESSO

La società organizzatrice assume l'incarico di inoltrare i documenti necessari all'ufficio della rappresentanza diplomatica di competenza, ma non potrà in nessun caso essere ritenuta responsabile del mancato rilascio del visto che è ad esclusiva discrezione del consolato. Il pagamento della tassa d'ingresso avviene al momento della presentazione del passaporto all'ufficio preposto, non è mai rimborsabile anche in caso di mancato rilascio. Il costo del visto comprende: la tassa consolare, l'assicurazione infortunio e malattia (copertura 30.000 Euro) e il recupero spese di agenzia. Per ragioni organizzative, limitatamente ai viaggi di gruppo, il passaporto vistato verrà

restituito il giorno della partenza, in concomitanza alle operazioni di imbarco. Nel caso il cliente voglia riaverlo in tempi diversi occorre segnalarlo all'atto dell'iscrizione e seguire una procedura individuale per l'ottenimento del visto, il costo relativo e l'importo delle spese di spedizione saranno quantificate di volta in volta.

## RICHIESTE E SEGNALAZIONI PARTICOLARI

**Eventuali richieste di servizi come pasti speciali, camere contigue, piani bassi, etc. potranno essere valutate esclusivamente se pervenute al momento dell'iscrizione al viaggio al fine di poter essere sottoposte in tempo utile ai fornitori dei servizi. Poiché non è comunque possibile offrire garanzia di buon esito, è richiesta la firma di una manleva.**

## BIGLIETTO AEREO

**La prenotazione dei voli deve essere fatta con generalità del passeggero (cognome e nome) come da documento di espatrio.** Tali generalità saranno presenti sul biglietto. Le compagnie aeree al momento del check-in devono assicurarsi che **le generalità del cliente presenti sul biglietto e prenotazione siano esattamente come da documenti di espatrio** che si presenta al momento del check-in. **Segnaliamo che anche piccole differenze possono comportare richiesta di remissione con conseguente pagamento a carico del passeggero oppure mancato imbarco.**

È quindi indispensabile fornire al momento della prenotazione le corrette generalità del passeggero. Si ricorda, inoltre, che i voli prenotati per un pacchetto turistico prevedono un'unica prenotazione e unico biglietto per l'andata e per il ritorno. **Nel caso di mancato utilizzo di una tratta del volo di andata** (a cause addebitabili al passeggero), **il passeggero per richiedere di mantenere la validità dei voli di ritorno deve rivolgersi esclusivamente al Call Center della compagnia interessata oppure alla Biglietteria** se presente in aeroporto, al più tardi entro le 24 ore successive all'orario del volo non utilizzato. La compagnia aerea comunicherà il costo per la remissione del nuovo biglietto.

## TASSE AEROPORTUALI

**Le tasse aeroportuali devono considerarsi indicative e comprendono la voce adeguamento carburante che varia continuamente in relazione al costo del petrolio. È impossibile prevedere con largo anticipo l'ammontare delle stesse, solo al momento del saldo sarà verificato e comunicato l'importo esatto da pagare.**

## CONVOCAZIONI

Per i viaggi di gruppo l'orario di presentazione in aeroporto ed il piano dei voli definitivo saranno comunicati circa 3/4 giorni prima della partenza. Il cliente in ogni caso dovrà richiedere la riconferma dell'orario un giorno lavorativo prima della partenza alla propria agenzia di viaggi.

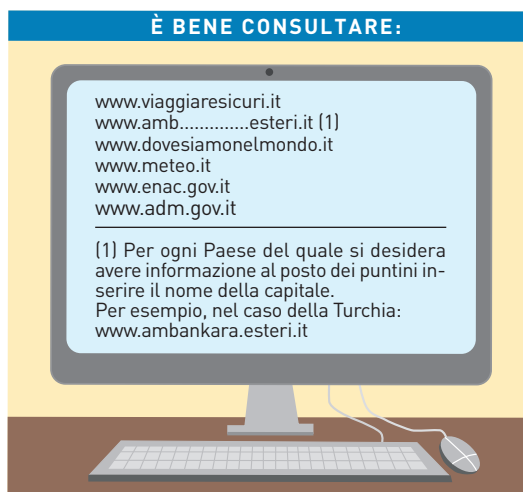

## CARTA D'IMBARCO E ASSEGNAZIONE POSTI

Con le principali compagnie di linea, per essere sicuri di poter avere a bordo la sistemazione desiderata, il passeggero dovrà autonomamente farsi carico, utilizzando il web check-in, della prenotazione del posto e della relativa carta d'imbarco. La politica dei vettori in questo campo, nel caso dei viaggi di gruppo, è molto diversificata: a volte è possibile fare l'assegnazione dei posti solo in andata e non al ritorno; a volte non viene fatta singolarmente per ogni passeggero ma assegnata una porzione dell'aereo; a volte viene fatta in ordine alfabetico; altre, non è prevista. Ne consegue che l'organizzatore del viaggio non può garantire la sistemazione a bordo secondo le aspettative dei clienti.

## SPEDIZIONI DOCUMENTI DI VIAGGIO

Quasi sempre **le spedizioni contengono documenti personali come il passaporto ed altri documenti indispensabili per l'espatrio; per questo motivo viene richiesto che, al momento dell'iscrizione al viaggio, l'interessato indichi il nome dello spedizioniere e il tipo di spedizione preferito.** In mancanza di ciò, l'agenzia organizzatrice utilizzerà i servizi di primarie società di corrieri in campo nazionale e non potrà essere ritenuta, in nessun caso, responsabile di eventuali disguidi o ritardi nelle consegne.

## DOCUMENTI DI VIAGGIO, BIGLIETTI AEREI E CHECK-IN PER VIAGGI DI GRUPPO

Le operazioni d'imbarco dei gruppi presso l'aeroporto di partenza (minimo 15 persone) verranno curate da un assistente aeroportuale, che provvederà alla consegna dei documenti di viaggio (biglietti, passaporti, visti, materiale informativo e borsa da viaggio).

Molto spesso la località di destinazione, ove si consolida il gruppo e dove si incontrerà l'accompagnatore/tour escort o la guida locale, viene raggiunta dai clienti da vari aeroporti italiani e con diversi operativi volo. In questo caso ogni partecipante provvederà autonomamente al disbrigo delle operazioni d'imbarco.

## TRASPORTO AEREO

A seguito degli accordi "Code share", è possibile che un volo sia operato da una compagnia diversa da quella indicata sul biglietto. È necessario ricordare che il rispetto degli orari è legato a tantissimi fattori, classificati "forza maggiore", quali: motivi tecnici dell'aeromobile, traffico aereo, centro europeo controllo autorizzazioni al volo di Bruxelles, controlli di sicurezza, scioperi, condizioni meteorologiche avverse, etc. La Columbia Turismo non può essere ritenuta responsabile dei ritardi e dei disservizi che possono essere originati dalle cause suddette in nessun caso.

## VOLI NON DIRETTI

### - TRANSITI IN AEROPORTO INTERMEDIO

**Si fa notare che nel caso di voli non diretti, negli aeroporti intermedi di transito, è prevista e possibile la sola assistenza dei servizi aeroportuali della compagnia aerea. In caso di necessità (vedi ritardi, perdita del volo in coincidenza) il cliente si dovrà rivolgere ai servizi aeroportuali della compagnia aerea che si occuperà di riprotezione su voli alternativi e sistemazione alberghiera nei pressi dell'aeroporto, se necessario, come previsto dalla Carta dei Diritti del passeggero.**

Non è possibile né previsto nessun intervento di personale di riferimento del tour operator.

## VOLI SPECIALI

Si prega di tener presente che nel caso di voli speciali (charter) gli orari previsti hanno valore puramente indicativo e possono

essere cambiati anche senza preavviso. Essi non costituiscono elemento essenziale del contratto.

## SERVIZI A BORDO

Quasi tutte le compagnie aeree, anche di linea, su molte rotte hanno abolito il servizio catering di bordo, pertanto non sono inclusi nella tariffa snack o rinfreschi in volo.

## BAGAGLI

Le nuove regole di sicurezza internazionale limitano fortemente la possibilità di portare, come bagaglio a mano, a bordo degli aerei sostanze liquide; sono consentite piccole quantità, in contenitori di massimo 100 ml. ognuno, racchiuse in una busta di plastica trasparente e richiudibile di capacità non superiore ad 1 litro. Informazioni aggiornate sul sito dell'ENAC: [www.enac-italia.it](http://www.enac-italia.it).

I dispositivi elettronici e oggetti magnetici (power bank, smartphone, calamite, etc.) devono essere trasportate nel bagaglio a mano e non inserite nel bagaglio da imbarcare per essere sottoposti al controllo prima dell'imbarco.

**Quasi tutte le compagnie aeree richiedono il check-in individuale, pertanto si consiglia di fare in modo che ogni bagaglio ri-**

**manga nei limiti di peso e dimensione stabiliti.** In ogni caso vi invitiamo a richiedere alla Vostra agenzia informazioni dettagliate sulle regole relative al peso e alla dimensione dei bagagli che possono essere trasportati. È permesso il trasporto in franchigia, in stiva di un solo bagaglio del peso di circa

20/23 kg per i voli di linea in classe economica e di kg 15 per i voli speciali; è possibile portare in cabina un solo bagaglio a mano per persona del peso di circa 5/8 kg, pertanto, è discrezione della compagnia (soprattutto se voluminoso e ingombrante) pesarlo e richiedere il pagamento di eventuali eccedenze di peso.

**In alcuni paesi, per i voli domestici, sono previste diverse limitazioni (ad es. in India, la franchigia del peso del bagaglio in stiva non può eccedere i 15 kg) oppure sussistono limiti in merito al tipo di oggetti trasportati (ad es. in Cina, è vietato portare nel bagaglio a mano qualunque oggetto magnetico, batterie o accendini).** È bene dunque assumere le informazioni necessarie prima della propria partenza.

Si consiglia di chiudere il bagaglio sempre a chiave o con un piccolo lucchetto (in alcuni paesi è obbligatorio). Soprattutto nei periodi di alta stagione e in considerazione dell'alta percentuale di bagagli che vengono smarriti oppure consegnati in ritardo, **si suggerisce utilizzare il bagaglio a mano (pur rimanendo nei limiti di peso e dimensioni consentite) per avere sempre con sé le cose di prima necessità e le medicine.**

**Si fa presente che in caso di mancato arrivo o danneggiamento del bagaglio a destinazione, il passeggero deve fare l'immediata denuncia in aeroporto presso l'ufficio Lost & Found della compagnia aerea con cui sta viaggiando e conservarne il PIR. La compagnia aerea, responsabile del trasporto del bagaglio imbarcato in stiva, provvederà alla riconsegna del bagaglio. Il cliente si dovrà tenere in contatto con l'ufficio Lost & Found dell'aeroporto presso il quale ha fatto la denuncia per avere aggiornamenti.**

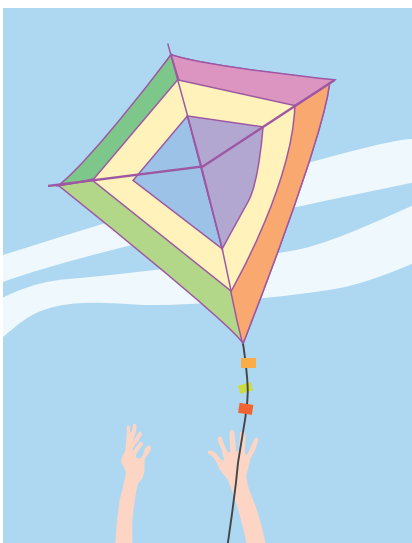



Non sono possibili interventi del tour operator o dell'agenzia per velocizzarne la ricerca; tutti i sistemi di accettazione, smistamento e trasporto adottati dalle compagnie sono automatizzati, pertanto si è obbligati a seguire procedure standard.

### MEDICINE

Si consiglia di portare con sé i medicinali necessari per la propria salute e di trasportarli nel bagaglio a mano (per alcuni medicinali è richiesto di portare con sé prescrizione medica in inglese). **Importante: per alcuni paesi sono previste restrizioni all'introduzione, anche per uso personale, di alcuni medicinali tra cui psicofarmaci, antidolorifici, e narcotici. Consultare il sito Viaggiare Sicuri prima dell'iscrizione; l'organizzatore del viaggio non può assumere nessuna responsabilità in merito.**

Il viaggio può rappresentare uno stress per il fisico, anche se effettuato in paesi abbastanza vicini. Il cambiamento di fuso orario, di abitudini alimentari e di vita può provocare disturbi e malesseri. È prudente evitare affaticamenti; fare uso di acqua imbottigliata per consumi alimentari.



### NUMERO DEI PARTECIPANTI

Il numero minimo di partecipanti necessari per la conferma ed effettuazione del viaggio è indicato in ogni programma nello schema dei prezzi, così il numero massimo.

### ASSISTENZA IN LOCO

L'assistenza in loco dei turisti può essere assicurata dalle guide di ogni città durante le visite in programma, da un tour escort locale che segue il gruppo dalla città di arrivo oppure da un accompagnatore in partenza dall'Italia. Ne "La Quota comprende" è specificato il tipo di assistenza prevista.

### ALBERGHI

La classificazione alberghiera viene stabilita dalle autorità locali competenti in materia ed in alcuni casi, soprattutto nelle piccole città, non corrisponde per qualità agli standard internazionali. Nel nord e centro Europa gli hotel di 3 stelle e molti di 4 stelle, tenuto conto della situazione climatica, sono sprovvisti di aria condizionata; può dunque accadere, durante l'estate, nel caso di giornate particolarmente calde, di dover sopportare qualche disagio. **Nella maggior parte dei casi le camere prenotate vengono assegnate alle ore 15.00 e devono essere lasciate entro le ore 12.00.**

Molti alberghi richiedono, a garanzia degli extra, un deposito in contanti o con carta di credito.

A volte gli alberghi di 4 stelle superiore e di 5 stelle che lavorano principalmente con il traffico business, nei week-end e nei periodi di ferie accettano di ospitare anche gruppi turistici alle tariffe normalmente praticate per questo tipo di clientela. È utile avvertire il cliente che in questi alberghi, quasi sempre, esistono differenze tra il tipo di servizio offerto; per esempio, spesso per i pasti viene riservata una sala per i clienti individuali ed un'altra per quelli di gruppo, oppure l'uso gratuito di fitness centre, sauna, piscine solo per i primi o altro. In questi hotel per la cena è previsto il servizio ai tavoli, alcuni



alberghi, a volte in alta stagione, possono organizzare un buffet turistico che consiste di antipasti assortiti, secondo piatto di carne e di pesce, formaggi, dolci e frutta; generalmente, sul banco delle bevande, è offerta acqua potabile da dispenser e vari succhi.

### TIPOLOGIA CAMERE

Per i viaggi di gruppo a causa del limitato numero di camere con letto matrimoniale, è possibile garantire solo ed esclusivamente la sistemazione in camera doppia, così come non è possibile garantire camere vicine o comunicanti. La richiesta di prenotazione della camera singola viene accettata sempre salvo disponibilità locale, pertanto se in loco non sarà disponibile al ritorno del viaggio sarà rimborsata.

In generale gli hotels dei paesi in oggetto non dispongono di camere triple, si tratta quasi sempre di un piccolo lettino da campeggio (cm. 60x160) aggiunto in una camera doppia adatto esclusivamente per bambini. Si sconsiglia questo tipo di sistemazione. **Nel caso di richiesta di prenotazione di camera doppia con piccolo letto aggiunto, è richiesta una liberatoria preventiva, firmata all'atto delle prenotazioni da tutti gli occupanti adulti della stanza.**

### PASTI

Sono previsti **menù turistici con piatti di cucina locale e internazionale**. Sempre più spesso, si sta diffondendo nei ristoranti di tutto il mondo l'abitudine scandinava di non utilizzare tovaglie che coprono tutto il tavolo ma l'uso di sottopiatte e di tovagliette di carta, che spesso sono guardate con diffidenza dai nostri turisti. Ai fini pratici è sicuramente un sistema, per alcuni aspetti, migliore perché assicura l'igiene e contemporaneamente un notevole risparmio energetico con salvaguardia dell'ambiente.



### OVERBOOKING

La pratica dell'overbooking è, oramai, generalmente adottata sia nel settore del trasporto aereo che in quello alberghiero e consiste nel prenotare più posti rispetto alla reale capacità dell'aeromobile o dell'hotel; è motivata dal fatto che molti clienti non si presentano senza dare alcun preavviso. Nel campo alberghiero, in vari paesi, esistono regole che, in determinati casi, consentono al turista di prolungare il soggiorno oltre il periodo prenotato, aggravando ulteriormente tale fenomeno. **La Comunità Europea ha disciplinato la materia**

**riguardo ai trasporti aerei** prevedendo una compensazione economica e la riprotezione alternativa secondo le possibilità esistenti (**Carta dei Diritti del passeggero**). Nel caso degli hotels sono previste sistemazioni sostitutive in alberghi di pari categoria senza oneri aggiuntivi per il cliente. La regolamentazione non prevede ulteriori rimborsi in merito ad eventuali danni consequenziali arrecati ai clienti direttamente coinvolti e/o a compagini di viaggio.

## POSTI IN PULLMAN

La politica commerciale dell'organizzatore del viaggio **non prevede tassativamente l'assegnazione dei posti in autobus**. È utile ricordare che i viaggi di gruppo prevedono la condivisione dei servizi tra tutti i partecipanti pertanto sono necessari buonsenso, educazione e spirito di collaborazione. In tutti i paesi dove i pullman sono dotati di cinture di sicurezza è obbligatorio indossarle durante la marcia, è severamente proibito inoltre sostare in piedi nel corridoio.

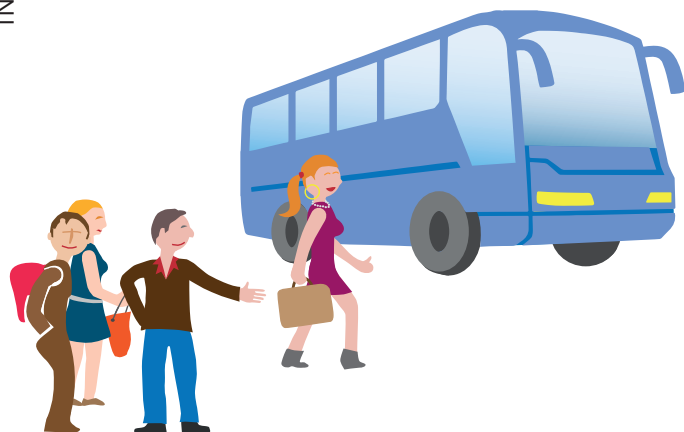

## ITINERARI E VISITE TURISTICHE

Lo svolgimento del programma previsto per le visite turistiche può subire cambiamenti a causa di eventi speciali, manifestazioni pubbliche e istituzionali; è dunque possibile che alcuni edifici, luoghi e piazze di interesse artistico-culturale vengano completamente chiuse al pubblico o siano in parte occupati da palchi e gradinate, anche senza preavviso e per diversi giorni. L'organizzazione non si assume nessuna responsabilità in merito.

Sempre per tale motivi e per ragioni organizzative, l'ordine di effettuazione delle visite potrebbe subire variazioni rispetto a quanto indicato nei singoli programmi. Il giro orientativo / panoramico della città non prevede ingressi ma solo gli esterni dei principali monumenti e luoghi di interesse.

La durata delle visite è, mediamente, di 3,5/4 ore includendo partenza/arrivo in hotel.

## FACCHINAGGIO

Il servizio di facchinaggio non è incluso nella quota di partecipazione pertanto i signori partecipanti sono invitati a provvedere direttamente nel caso lo desiderino.

## VISITE ED ESCURSIONI FACOLTATIVE

Le escursioni, i servizi e le prestazioni acquistate dal viaggiatore nelle località di destinazione del viaggio e non compresi nel prezzo del pacchetto turistico, pur potendo essere descritte in questo opuscolo a titolo di illustrazione delle possibilità offerte dal paese visitato, sono estranee all'oggetto del Contratto di Viaggio stipulato col Tour Operator nella veste di organizzatore. **Pertanto nessuna responsabilità potrà essere ascritta al Tour Operator** né a titolo di organizzazione né a titolo di intermediazione di servizi acquistati dal viaggiatore in loco, anche nell'eventualità che, a titolo di cortesia, residenti, accompagnatori o corrispondenti locali possano occuparsi della prenotazione e dell'acquisto dei servizi stessi per conto del viaggiatore.

## TRAFFICO

In tutte le grandi metropoli il traffico automobilistico è diventato **uno dei più difficili problemi da risolvere per migliorare la qualità della vita**. Anche molte città in programma (Istanbul, Mosca, San Pietroburgo, Pechino, Shanghai, etc.) soffrono per questo "moderno e imprevedibile" male; per i visitatori tutto questo è particolarmente penalizzante perché fa perdere tempo a scapito delle visite turistiche. **È necessario prevedere per tutti i trasferimenti tempi più lunghi** che, a volte, possono sembrare esagerati ma necessari, in quanto è impossibile pronosticare e programmare con buona approssimazione l'andamento della circolazione stradale.

## ASSICURAZIONE

**Tutti i partecipanti sono assicurati con la compagnia Unipol SAI Assicurazioni per rimborso spese mediche, rientro anticipato, assistenza in loco e inoltre furto, smarrimento, avaria dei bagagli. Si precisa che eventuali richieste di intervento e aperture di sinistro devono essere inoltrate direttamente dall'interessato o suo familiare alla centrale operativa dell'assicurazione** seguendo le istruzioni contenute nelle Condizioni di Polizza fornite unitamente ai documenti di viaggio.

## CASI DI DISSERVIZIO

L'eventuale reclamo dovrà essere presentato **per iscritto all'agenzia corrispondente e all'albergo al momento in cui viene riscontrato il disservizio; una copia dovrà essere inviata all'ufficio organizzatore entro 10 giorni lavorativi dal rientro in Italia**. In caso di partenza anticipata è necessario farsi rilasciare una dichiarazione dall'albergo. Solo sulla base di questi documenti verranno presi in esame eventuali rimborsi. Quasi sempre ci sono i tempi per risolvere il problema in loco pertanto si raccomanda di informare, richiedendo di intervenire al più presto, il corrispondente locale, la propria agenzia di viaggi o il tour operator.

## PAGAMENTI

Si segnala che le carte di credito non sempre vengono accettate, per alcuni acquisti sono richiesti solo contanti. È quasi sempre possibile prelevare contanti ma solo con alcune carte di credito e bancomat; sono però molto frequenti casi di disservizio, come la mancata restituzione della carta, e inoltre le commissioni sono veramente alte. **Si consiglia di avere somme in contanti in euro o in dollari per le piccole spese in viaggio.**

## SPESE DI SERVIZIO

A margine della tabella dei prezzi di ogni viaggio, viene specificato **un importo da pagare sul posto in contanti; sotto questa voce si identifica la mancia** che in molti paesi, oggi, non è più considerabile una elargizione facoltativa, ma una parte non trascurabile della paga degli addetti ai lavori che assistono il gruppo. Detto importo va consegnato all'inizio del viaggio all'accompagnatore o al tour escort oppure al rappresentante del fornitore locale.



Buon Viaggio!





### PARTENZE ESCLUSIVE COLUMBIA

Sono partenze alla cui realizzazione concorrono solo clienti della Columbia Turismo, non contribuiscono alla formazione dei gruppi partecipanti di altri operatori italiani o esteri.

Per garantirne l'effettuazione è stata studiata una formula che permette di mantenere le quote di gruppo anche con un minimo di partecipanti ridotto, questo è possibile per le partenze indicate nella tabella di ogni singolo programma; per altre date sono prevedibili variazioni di prezzo.

### PARTENZE MINIMO 2 PARTECIPANTI

Sono partenze che vedono la presenza di clienti provenienti da più Tour Operator/Agenzie di Viaggi; in alcuni casi per l'assistenza al gruppo e per le visite turistiche è previsto personale multilingue.

### DOCUMENTI E VISTI

Oltre al passaporto valido, per alcuni paesi, occorre il visto consolare:

**Russia:** passaporto + formulario + 1 fototessera.

Per ottenere i visti per la Russia il passaporto deve avere validità residua di almeno 6 mesi, due pagine libere consecutive. La fototessera deve essere recente, a colori, biometrica su fondo bianco (no grigio, celestino o altro fondino anche molto chiaro).

La legge italiana ha recentemente stabilito che anche i minori devono avere il passaporto individuale. Si fa notare, in ogni caso, che i bambini fino a 14 anni devono sempre viaggiare con un adulto, genitori o chi ne fa le veci. La documentazione necessaria e il costo per l'ottenimento dei visti sono gli stessi che per gli adulti. Verificare che sul passaporto del minore siano riportate a pag. 5 le generalità dei genitori, in caso contrario è necessario l'«estratto di nascita» rilasciato dall'anagrafe. Quando il minore viaggia con una terza persona è necessaria la dichiarazione di accompagnamento vidimata dalla Questura con la quale i genitori (o colui che ha la patria potestà) autorizzano la persona designata ad accompagnare il minore. Si raccomanda di avere sempre con sé uno dei certificati in questione da mostrare all'occorrenza alla polizia di frontiera per dimostrare la patria potestà sul minore.

Detti documenti (passaporto, formulario e foto anche nel caso di minori) dovranno pervenire alla società organizzatrice almeno 30 giorni prima della partenza. Quando tale termine non viene rispettato, il visto può essere rilasciato solo in casi eccezionali con pagamento dei diritti di urgenza. Per i cittadini di altra nazionalità sono previste modalità e prezzi diversi, informazioni su richiesta. I cittadini di origine dei paesi trattati dal presente opuscolo, devono contattare, prima dell'iscrizione, il proprio consolato per avere ragguagli circa la procedura da espletare.

### MONETA

**Russia:** La moneta nazionale è il Rublo. 1 € equivale a circa 71 Rubli.

**CORRENTE** 220 Volts

### NORME SANITARIE

Al momento della stampa dell'opuscolo non sono richieste vaccinazioni né esistono restrizioni di alcun tipo.

### PASTI

I pasti principali potranno essere serviti, a volte, in ristoranti fuori dell'hotel.

### IMPORTANTE

- L'informativa relativa ai vettori aerei, agli operativi dei voli, del luogo di ritrovo e del tipo di assistenza verrà comunicato prima della partenza come previsto dal Reg. CE 2011/05 art. 11-41.

- Gli itinerari e l'ordine di effettuazione delle visite turistiche potranno subire variazioni per motivi operativi.

### LE QUOTE COMPRENDONO

- viaggio in aereo in classe turistica oppure in treno secondo l'itinerario (per trasporto bagaglio vedere «informazioni utili» a pag. 4)
- trasferimenti in pullman per/da gli hotel in arrivo e partenza
- sistemazione in camere doppie con servizi di categoria indicata in ogni programma (classificazione locale)
- pasti come indicato
- visite ed escursioni indicate nei programmi (ingressi inclusi solo quando specificato)
- assistenza di guida locale
- Presenza di accompagnatore/tour escort dall'Italia con minimo 20 partecipanti, poichè subordinata al raggiungimento di questo numero sarà riconfermata al più tardi 21 giorni prima della data di partenza\*
- borsa da viaggio in omaggio.

\* La presenza di accompagnatore/tour escort dall'Italia non è prevista né compresa per le partenze minimo 2 partecipanti:  
"Crociera Fluviale San Pietroburgo Mosca" (pag. 12).

### LE QUOTE NON COMPRENDONO

- tasse aeroportuali, visti d'ingresso (inclusa assicurazione infortuni e malattia - massimale 30.000 euro), eventuali tasse richieste in frontiera, facchinaggio, spese di servizio, bevande, extra personali in genere e tutto quanto non espressamente indicato nei programmi

### RIDUZIONI

In camere triple adulti: non disponibili.

Riduzione per bambini inferiori ai 12 anni:

- in camera tripla (lettino cm. 65x160 aggiunto in una camera doppia) .... 20%  
- in camera doppia ..... 10%

### DA TENER PRESENTE

Gli itinerari e l'ordine delle visite turistiche potranno subire variazioni per motivi operativi, a causa di eventi culturali, sportivi o manifestazioni legate a festività.

La Piazza Rossa negli ultimi anni è ritornata alle origini della sua storia, diventando sempre più spesso luogo di manifestazioni, eventi culturali e sportivi. Questo significa che l'installazione di palchi, tribune, piste di pattinaggio, rende questo luogo famoso, considerato il centro di Mosca, meno

fruibile al visitatore prima, durante e dopo lo svolgimento di tali iniziative. Gran parte degli spazi, come nel caso del Festival Spasskaya Tower (fine agosto) vengono occupati infatti dalle strutture sopra indicate. Per la Festa del 1° maggio e della Vittoria (9 maggio), dell'Indipendenza (12 giugno) e della Festa della città di Mosca (celebrata la 1ª o 2ª domenica di settembre), la Piazza Rossa è interdetta al pubblico; inoltre è possibile che, per decisione del Governo, essendo la Piazza Rossa sotto la giurisdizione del Presidente, essa venga chiusa senza preavviso.



# San Pietroburgo Mosca

## Più



**S7 AIRLINES**

**TRASPORTO:** Voli di linea da Cagliari  
**ALBERGHI:** Quattro stelle (classif. locale)  
**San Pietroburgo:** Park Inn Pribaltiskaja, Moskva,  
 Park Inn Pulkovskaja **Mosca:** B.W. Vega, Delta  
 (o similari)

### PENSIONE COMPLETA

1 e 15	luglio	1.890
12, 14 e 19	agosto	1.930
26	agosto	1.890
4 e 9	settembre	1.860

### Supplementi:

Camera singola (salvo disp. locale)	
- luglio e settembre	390
- agosto	410
Tasse aeroportuali (indicative)	123
Visto russo (non urgente)	85
Spese di servizio (da pagare in loco)	30
Iscrizione	50

Partenza da altre città su richiesta

### PARTENZE ESCLUSIVE COLUMBIA

**min. 10 / max. 30 partecipanti**  
**ACCOMPAGNATORE DALL'ITALIA**  
**al raggiungimento di 20 persone**

- **min. 10-19 partecipanti:** visite turistiche con guida locale/tour escort parlante italiano, trasporto con minibus/bus.
- **min. 20-30 partecipanti:** visite turistiche con guida locale, assistenza accompagnatore/tour escort dall'Italia, trasporto con bus.

### 1° Giorno CAGLIARI - SAN PIETROBURGO

Partenza con voli di linea (non diretti). Arrivo, disbrigo delle formalità doganali e trasferimento in hotel in pullman. Sistemazione nelle camere riservate. Pernottamento in hotel.

### 2° Giorno SAN PIETROBURGO

Prima colazione in hotel. Mattinata dedicata alla visita del Museo Hermitage (ingresso e uso auricolari inclusi), uno dei più grandi del mondo, le collezioni esposte comprendono oltre 2.700.000 pezzi. Pranzo in ristorante. Pomeriggio dedicato alla visita dell'esposizione degli Impressionisti e Post-impressionisti presso il palazzo dello stato Maggiore (ingresso incluso) e proseguimento della visita della città. Cena e pernottamento in hotel.

### 3° Giorno SAN PIETROBURGO

Prima colazione e pernottamento in hotel. Al mattino inizio delle visite panoramiche e partenza per l'escursione a Petrodvorez (incluso solo ingresso al parco), località situata sul Golfo di Finlandia, fu la residenza estiva dello Zar Pietro il Grande. Pranzo in ristorante. Pomeriggio dedicato all'escursione alla residenza estiva di Caterina II a Puskin o al Palazzo Yusupov, in base alla di-

sponibilità degli ingressi (ingresso incluso). Il Palazzo Yusupov è uno dei palazzi più ricchi della città. I suoi interni lussuosi non erano meno preziosi di quelli dei palazzi reali contemporanei con ricca pinacoteca e teatro interno stile rococò. L'edificio fu il luogo dell'assassinio di Rasputin. Cena in ristorante con spettacolo di folklor.

### 4° Giorno SAN PIETROBURGO - MOSCA

Prima colazione in hotel. Mattinata dedicata alla visita della Fortezza di Pietro e Paolo (ingresso incluso), la cui costruzione coincide con la nascita di San Pietroburgo. Cestino da viaggio o light lunch (da definirsi in base agli orari del trasferimento in treno). Trasferimento in pullman alla stazione ferroviaria e partenza con treno per Mosca (seconda classe). Arrivo, trasferimento in hotel e sistemazione nelle camere riservate. Cena e pernottamento in hotel.

### 5° Giorno MOSCA

Prima colazione in hotel. Al mattino inizio della visita panoramica della città e visita alla Cattedrale di Cristo Salvatore e passeggiata sulla via Arbat. Pranzo in ristorante. Pomeriggio imbarco per la navigazione sulla Moscova (circa 2 ore), rientro al Parco Gorky e

passaggiata. Il parco è uno dei simboli di Mosca con i suoi 100 ettari di area verde e fiorita sulle rive del fiume. Cena e pernottamento in hotel.

### 6° Giorno MOSCA

Prima colazione in hotel. Mattinata dedicata alla visita del territorio del Cremlino (incluso ingresso a due cattedrali). Pranzo in ristorante. Pomeriggio dedicato alla Piazza Rossa e al parco Zaryadye. Cena e pernottamento in hotel.

### 7° Giorno MOSCA

Prima colazione in hotel. Mattinata dedicata all'escursione a Sergiev Posad, città santa ortodossa e sede del celebre Monastero (ingresso incluso), centro della vita religiosa dei russi. Situato a 74 km da Mosca, fu fondato da San Sergio di Rodonez del XIV sec. ed ebbe un ruolo fondamentale nella storia dello stato russo come difesa dagli invasori. Pranzo in ristorante. Pomeriggio dedicato alla visita del Parco della Vdnkh e del Museo della Cosmonautica. Cena e pernottamento in hotel.

### 8° Giorno MOSCA - CAGLIARI

Trasferimento in aeroporto e partenza con voli di linea (non diretti). Arrivo e fine dei nostri servizi.



# Mosca San Pietroburgo

## Lungo la Strada degli Zar

Novità

Un viaggio "Novità" nel vero senso della parola, che alla comodità dei voli diretti unisce l'opportunità di visitare mete molto interessanti e solo in piccola parte toccate dal turismo. Se la Grande Novgorod, è fra le più antiche città russe, nella sua pittoresca regione si trova Valdai, sul lago omonimo, che vanta uno dei più celebri e venerati monasteri russi, quello di Iver. Nelle vicinanze di Tver, storica città alla confluenza del Volga, si scopre poi la casa, ora museo, dove Cajkovsky compose le sue immortali melodie. E, naturalmente, il viaggio comprende Mosca e San Pietroburgo, emozionanti mete del percorso. Tutto questo è possibile grazie all'apertura della nuova autostrada M11 denominata "Neva", inaugurata il 27/11/2019; un'infrastruttura modernissima a 4 corsie per ogni senso di marcia. La Casa Caikovskij a Tver, il monastero della Madre di Dio Iverskaja a Valdai, il Cremlino più antico della Russia a Novgorod vi aspettano...



**TRASPORTO:** Voli di linea da Roma

**ALBERGHI:** Quattro stelle (classif. locale)

**Mosca:** B.W. Vega, Delta; **Tver:** Park hotel;

**Novgorod:** Park Inn Velikij;

**S. Pietroburgo:** Park Inn Pribaltiskaja, Moskva, Park Inn Pulkovskaja; (o similari)

### PENSIONE COMPLETA

12 e 26 luglio	1.990
9 agosto	2.100
20 settembre	1.990
4 ottobre	1.910

### Supplementi:

Camera singola (salvo disp. locale)	
- luglio e settembre	440
- agosto	470
- ottobre	400
Tasse aeroportuali (indicative)	156 / 195
Visto russo (non urgente)	85
Spese di servizio (da pagare in loco)	35
Iscrizione	50
Partenza da altre città	su richiesta

### PARTENZE ESCLUSIVE COLUMBIA



**min. 15 / max. 30 partecipanti**  
**ACCOMPAGNATORE DALL'ITALIA**  
**al raggiungimento di 20 persone**

- **min. 15-19 partecipanti:** visite turistiche con guida locale/tour escort parlante italiano, trasporto con minibus/bus.
- **min. 20-30 partecipanti:** visite turistiche con guida locale, assistenza accompagnatore/tour escort dall'Italia, trasporto con bus.



### Partenze da ALGERO, CAGLIARI, OLBIA in lavorazione

Per alcuni viaggi è indispensabile, per programmare le partenze dalla Sardegna, conoscere gli operativi ALITALIA per l'estate, appena possibile verranno aggiornate città di partenza e relativi prezzi.

#### 1° Giorno ITALIA - MOSCA

Partenza con voli di linea per Mosca. Arrivo, disbrigo delle formalità doganali e trasferimento in hotel in pullman. Sistemazione nelle camere riservate. Cena e pernottamento in hotel.

#### 2° Giorno MOSCA - SERGHIEV POSAD - TVER

Prima colazione in hotel. Al mattino escursione a Serghiev Posad, città santa ortodossa e sede del celebre Monastero (ingresso incluso), centro della vita religiosa. Situato a 74 km da Mosca, fu fondato da San Sergio di Rodonez del XIV sec. ed ebbe un ruolo fondamentale nella storia della capitale e dello stato russo come difesa dagli invasori. Pranzo in ristorante. Nel pomeriggio, trasferimento in pullman alla volta di Tver, situata sul corso superiore del Volga. Sistemazione in hotel. Cena e pernottamento.

#### 3° Giorno TVER - NOVGOROD

Prima colazione in hotel. Mattinata dedicata alla visita della Casa-Museo di Cajkovsky a Klin, nelle vicinanze di Tver. Le stanze della bella dimora, immersa in un lussureggiante giardino, conservano i mobili, la biblioteca, gli oggetti che circondavano il compositore negli ultimi anni di vita. Pranzo all'agriturismo Villaggio Ivanovka, dove vivere una dimensione di vita rurale del tempo che fu. Trasferimento a Valdai per la sosta al bellissimo Monastero Iversky, fondato dal Patriarca Nikon nel 1653 sul modello di quello del Monte Athos. Oltre al pregio artistico e spiritua-

le, il complesso incanta per la splendida posizione su di un'isola del lago Valdai. Proseguimento per Novgorod. Sistemazione in hotel. Cena e pernottamento.

#### 4° Giorno NOVGOROD - SAN PIETROBURGO

Prima colazione in hotel. Al mattino, visita alla città di Novgorod con il suo grandioso Cremlino, la Chiesa di Santa Sofia, la più antica della Russia, risalente all'XI sec., ed il giardino di Jaroslav. Pranzo in ristorante locale. Nel pomeriggio, escursione al monastero di San Giorgio, nella meravigliosa cornice naturale del fiume Volchov e trasferimento in pullman a San Pietroburgo. Sistemazione in hotel. Cena e pernottamento.

#### 5° Giorno SAN PIETROBURGO

Prima colazione in hotel. Mattinata dedicata alla visita del Museo Hermitage, (ingresso e uso auricolari inclusi) uno dei più grandi del mondo, le collezioni esposte comprendono oltre 2.700.000 pezzi. Sosta all'esposizione presso il palazzo dello stato Maggiore degli Impressionisti e Post-impressionisti. Pranzo in ristorante. Nel pomeriggio, visita della città. Cena e pernottamento in hotel.

#### 6° Giorno SAN PIETROBURGO

Prima colazione in hotel. Mattinata dedicata all'escursione a Petrodvorez (incluso solo ingresso parco), località situata sul Golfo di Finlandia, fu la residenza estiva dello Zar Pietro il Grande. Pranzo



in ristorante. Pomeriggio dedicato alla visita alla Fortezza dei Santi Pietro e Paolo divenuto il Pantheon della famiglia Romanov. Cena e pernottamento in hotel.

#### 7° Giorno SAN PIETROBURGO - MOSCA

Prima colazione in hotel. Trasferimento alla stazione ferroviaria e partenza per Mosca. Arrivo e pranzo. Nel pomeriggio, inizio delle visite alla città. Cena e pernottamento in hotel.

#### 8° Giorno MOSCA

Prima colazione in hotel. Mattinata dedicata alla visita del territorio del Cremlino (incluso ingresso a due cattedrali). Sosta sulla Piazza Rossa. Pranzo in ristorante. Nel pomeriggio, passeggiata sulla via Arbat con sosta ad alcune stazioni della metropolitana. Cena e pernottamento in hotel.

#### 9° Giorno MOSCA - ITALIA

Prima colazione in hotel. Tempo libero. Trasferimento in aeroporto e partenza con voli di linea (non diretti). Arrivo e fine dei nostri servizi.



# Lago Bajkal, Irkutsk



**S7 AIRLINES**

**TRASPORTO:** Voli di linea da Olbia

**ALBERGHI:** Tre, quattro stelle (classif. locale)

**Listvyanka:** Anastasia, Krestovaya Pad;

**Irkutsk:** Marriot C.; **Olkhon:** Bajkal View;

**Ulan Ude:** Bajkal Plaza;

(o similari)

## PENSIONE COMPLETA

2 e 30 giugno	2.620
21 luglio	2.690
11 agosto	2.690

## Supplementi:

Camera singola (salvo disp. locale)	490
Tasse aeroportuali (indicative)	184 / 235
Visto russo (non urgente)	85
Spese di servizio (da pagare in loco)	35
Iscrizione	50
Partenza da altre città	su richiesta

## PARTENZE ESCLUSIVE COLUMBIA



**min. 10 / max. 30 partecipanti**  
**ACCOMPAGNATORE DALL'ITALIA**  
**al raggiungimento di 20 persone**

• **min. 10-19 partecipanti:** visite turistiche con guida locale/tour escort parlante italiano, trasporto con minibus/bus.

• **min. 20-30 partecipanti:** visite turistiche con guida locale, assistenza accompagnatore/tour escort dall'Italia, trasporto con bus.



## 1° Giorno

### OLBIA - MOSCA - IRKUTSK

Partenza con voli di linea (non diretti), via Mosca, per Irkutsk. Pasti e pernottamento a bordo.

## 2° Giorno

### IRKUTSK - LISTVYANKA

Arrivo a Irkutsk e trasferimento in ristorante per la prima colazione. Partenza verso il Lago Bajkal. Sosta lungo il percorso per la visita del museo Etnografico Taltsy (ingresso incluso). Proseguimento per Listvyanka, il primo piccolo villaggio sul lago Bajkal. Pranzo in ristorante. Nel pomeriggio visita alla Chiesa in legno di San Nicola, al mercato del pesce ed infine al Museo Bajkal, dedicato al grande Lago. Al termine salita con la funicolare verso Chersky Peak, da dove si godrà di una magnifica vista del lago e delle alte cime innevate della montagna Hamar Daban Ridge. Trasferimento in hotel e sistemazione. Cena e pernottamento.

## 3° Giorno

### LISTVYANKA - IRKUTSK - ISOLA DI OLKHON

Prima colazione in hotel e partenza verso la maggiore delle isole del Lago Bajkal: Olkhon, paradiso naturale e luogo "sacro" del lago Bajkal. Sosta a Ust-Orda e visita al piccolo museo locale dei Buriati. Pranzo tipico in ristorante locale (cucina buriata). Trasferimento al piccolo porto ed imbarco sul traghetto per Olkhon. Arrivo e trasferimento con le fuoristrada in hotel al villaggio di Khuzhir. Arrivo e sistemazione in hotel, cena e pernottamento.

## 4° Giorno

### ISOLA DI OLKHON

Prima colazione in hotel. Intera giornata escursione con jeep alla scoperta dell'isola: Brothers Cape, Love Cape, fino a Cape Kholoboy, il sito più incontaminato e più profondo del Lago, 1642 metri. Lungo il percorso si attraverseranno "dune" di sabbia in continuo movimento.

Pranzo a pic-nic con zuppa a base di pesce locale. Sulla via del rientro in hotel, sosta a Shamankha Rock, luogo sacro per lo sciamanesimo, rappresenta uno dei 9 santuari sciamani in Asia.

La bianca roccia è alta 42 metri e ai suoi piedi si tengono i riti sacri. Nei pressi del "santuario" si incontrerà lo sciamano. Rientro in hotel, cena e pernottamento.

## 5° Giorno

### ISOLA DI OLKHON - IRKUTSK

Prima colazione in hotel e trasferimento in fuoristrada al porto per partenza con traghetto. Arrivo e proseguimento in pullman per Irkutsk. Pranzo lungo il percorso. Arrivo a Irkutsk e visita orientativa della città: il centro storico, la chiesa Ortodossa, l'Angara e il quartiere 130. Trasferimento in hotel, sistemazione, cena e pernottamento.

## 6° Giorno

### IRKUTSK - ULAN UDE

Prima colazione in hotel. Trasferimento alla stazione ferroviaria e partenza in treno con la "Transiberiana" per Ulan Ude, nel cuore della Siberia e importante centro della religione buddista in Russia (tempo di percorrenza di

circa 7 ore). Pranzo con cestino. Arrivo e trasferimento in hotel. Sistemazione. Partenza per la visita panoramica di Ulan-Ude: le antiche case in legno e pietra dei mercanti, la cattedrale Odigitrievsky, la prima costruzione in pietra di Verkhneudinsk (nome di Ulan Ude fino al 1934) del XVIII secolo, il mercato centrale. Cena e pernottamento in hotel.

## 7° Giorno

### ULAN UDE

Prima colazione in hotel e partenza per la visita all'importante monastero buddista di Ivolghinsky Datsan. Proseguimento per il villaggio Tarbagatai dei "vecchi credenti ortodossi russi" con visita alla chiesa e al museo. Pranzo in fattoria con spettacolo di folklore. Partenza per l'escursione al villaggio dei buriati di Arbizhill, con visita presso le famiglie locali con breve dimostrazione della preparazione del "buus" (piatto tradizionale). Rientro a Ulan Ude. Cena e pernottamento.

## 8° Giorno

### ULAN UDE - MOSCA - OLBIA

Al mattino presto trasferimento in aeroporto per partenza con voli di linea (non diretti) per l'Italia. Arrivo e fine dei servizi.





# e Ulan Ude

Siberia, l'immaginario collettivo associa questo nome alla terra del freddo e del gelo. Eppure, dopo il lungo inverno, la natura esplode in tutta la sua bellezza. Verdi distese di larici, cedri, pini, sotto i quali fioriscono lussureggianti rododendri, boschi di betulle, ma anche paesaggi quasi desertici e sabbiosi, come sull'isola di Olkhon, perla del Lago Bajkal. È la terra dello sciamanesimo dei Buriati, con la spettacolare Roccia dello Sciamano, e migliaia di propiziatori nastri colorati appesi agli alberi e mossi dal vento. Intorno all'immenso lago, il più profondo del mondo, si sviluppa un itinerario variegato che, per un tratto segue la mitica Transiberiana. Si comincia dalla città di Irkutsk, dove le chiese ortodosse dalle cupole splendenti e i palazzi dei mercanti immergono in atmosfere russe, passando per la pittoresca Listujanka col vivace mercato di prodotti locali, fino alla più esotica Ulan Ude. Ad oriente del Bajkal la repubblica dei Buriati, popolazione mongola indigena, rappresenta una tessera affascinante e meno conosciuta del mosaico siberiano, dove sorprende scoprire il buddismo nei datsan, i coloratissimi templi che, come ad Ivolgin, immergono in inattese, mistiche atmosfere.





Lungo un itinerario fluviale che tocca centri antichissimi sul Volga, come le città di Uglich e Yaroslavl, si raggiungono le due capitali della Russia. Forse il modo migliore per conoscere il Paese: le bellezze di Mosca dalle mille cupole dorate la piazza Rossa, il Cremlino, il "traffico caotico" della capitale e le meraviglie di S. Pietroburgo, capitale imperiale della rivoluzione con i suoi canali, la sua cultura, i suoi musei (uno fra tutti l'Hermitage) unitamente alla vita tranquilla dei piccoli centri, danno un quadro straordinariamente completo della Russia di ieri e di oggi.

# Crociera Fluviale

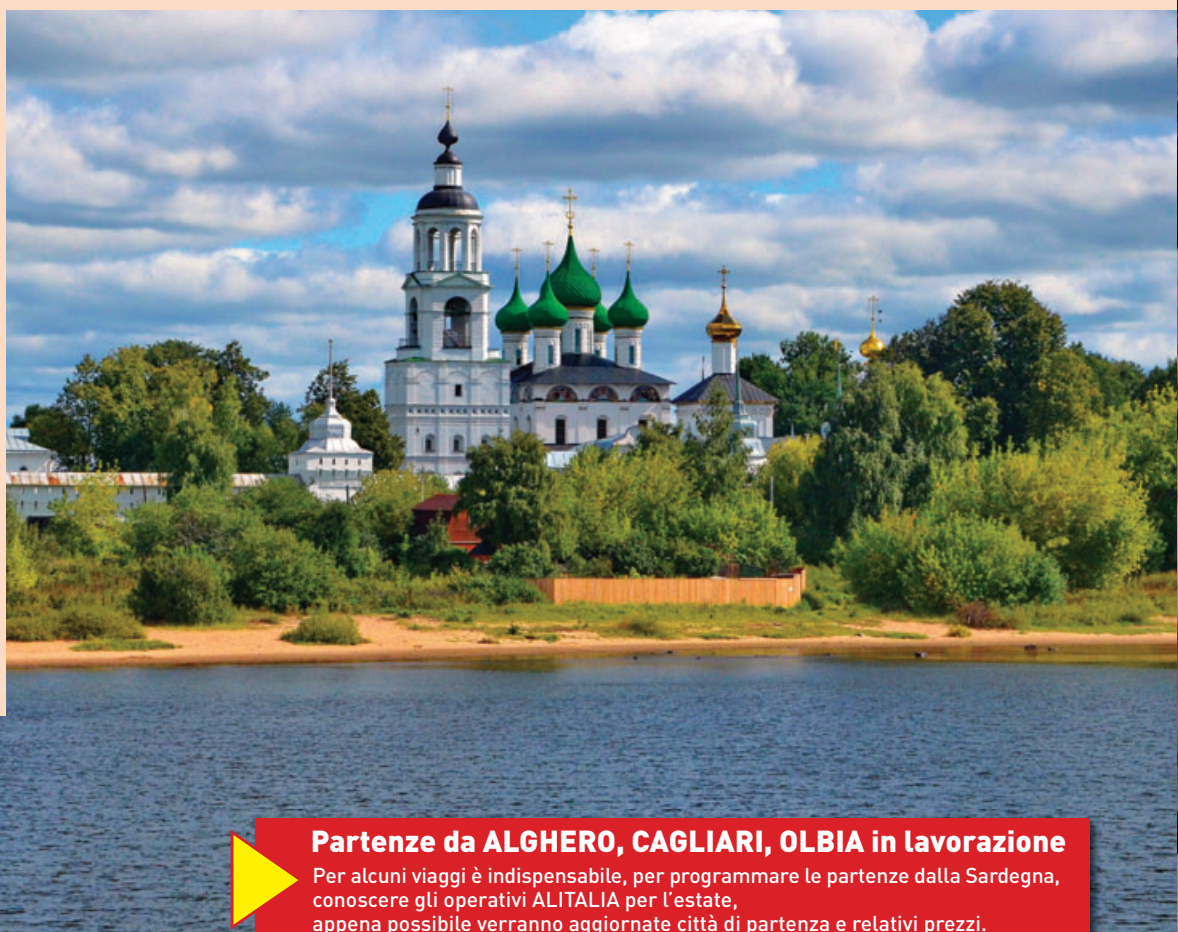

## Partenze da ALGERO, CAGLIARI, OLBIA in lavorazione

Per alcuni viaggi è indispensabile, per programmare le partenze dalla Sardegna, conoscere gli operativi ALITALIA per l'estate, appena possibile verranno aggiornate città di partenza e relativi prezzi.

## DA SAN PIETROBURGO A MOSCA (12 GIORNI)

### IN COMPARTECIPAZIONE CON ALTRI OPERATORI



**TRASPORTO:** Voli di linea da Roma, Milano

**MOTONAVE:** Krasin (o similare)

**SISTEMAZIONE:** in cabine doppie con servizi ponte principale

### PENSIONE COMPLETA

4 giugno *	1.690
15 giugno	1.690
7 luglio	1.760
18 luglio *	1.760
29 luglio	1.760
9 agosto *	1.760
20 agosto	1.760
31 agosto *	1.760
11 settembre	1.690

### Supplementi:

Ponte superiore	80
Ponte scialuppe	120
Cabina singola	350
Cabina doppia uso singola	920
Tasse aeroportuali (indicative)	165 / 270
Visto russo (non urgente)	85
Spese di servizio (da pagare in loco)	85
Iscrizione	50

Partenza da altre città su richiesta

\* Partenze con tragitto inverso: da Mosca a San Pietroburgo

### 1° Giorno

#### ITALIA - SAN PIETROBURGO

Partenza con voli di linea (non diretti). Arrivo, disbrigo delle formalità doganali. Trasferimento a bordo della motonave da crociera e sistemazione nelle cabine riservate. Cena e pernottamento a bordo.

### 2° e 3° Giorno

#### SAN PIETROBURGO

Pensione completa (pranzo a bordo o con cestino). Le visite previste in queste due giornate sono: - mezza giornata visita panoramica della città: si potranno vedere il Piazzale delle Colonne Rostrate, la Piazza del Palazzo con il Museo Hermitage, l'Università, la Piazza di S. Isacco, e visitare la Fortezza di San Pietro e Paolo. - mezza giornata dedicata alla visita al museo dell'Hermitage, uno dei più importanti musei del mondo per la vastità e il numero delle opere d'arte esposte.

### 4° Giorno

#### SAN PIETROBURGO

Pensione completa (pranzo a bordo o con cestino). Giornata a disposizione. Facoltative: escursione alla residenza Petrodvorez, concepita come una nuova Versailles celebre anche per il parco dalle scenografiche fontane. Inizio della navigazione.

### 5° Giorno

#### RUSSIA DEL NORD - MANDROGA

Pensione completa (con pranzo a pic-nic). Giornata di navigazione attraverso il lago Ladoga. Sosta a Mandroga. Tempo a disposizione nel piccolo villaggio. Rientro a bordo e proseguimento della navigazione verso Kizhi.

### 6° Giorno

#### KIZHI

Pensione completa a bordo. Giornata di navigazione attraverso i laghi e i fiumi della Russia del nord con sosta a Kizhi, la vera perla della Carelia. Visita dell'isola considerata come un museo all'aperto dell'architettura in legno. Rientro a bordo e proseguimento della navigazione verso Goritsy.

### 7° Giorno

#### GORITSY

Pensione completa a bordo. Giornata di navigazione e sosta a Goritsy con la visita del monastero Kirillo-Belozersky. Proseguimento della navigazione verso Yaroslavl.

### 8° Giorno

#### YAROSLAVL

Pensione completa a bordo. Arrivo a Yaroslavl e sosta. Sbarco e visita della chiesa di Sant'Elia. Tempo libero. Ritorno sulla motonave e proseguimento della navigazione verso Uglich.

### 9° Giorno

#### UGLICH

Pensione completa a bordo. Arrivo a Uglich e sosta. Sbarco e visita della cattedrale della Trasfigurazione e della Chiesa di San Demetrio. Ritorno sulla motonave e proseguimento della navigazione verso Mosca.

### 10° Giorno

#### MOSCA

Pensione completa a bordo. Arrivo a Mosca e visita del territorio del Cremlino con ingresso ad una cattedrale.

### 11° Giorno

#### MOSCA

Pensione completa (pranzo a bordo o con cestino). Mattinata visita panoramica della città: via Tverskaia, la Piazza Rossa con la Cattedrale di S. Basilio (esterno), la Piazza del Maneggio, il Teatro Bolshoj, l'Università Lomonosov. Pomeriggio a disposizione, possibilità di escursioni facoltative.

### 12° Giorno

#### MOSCA - ITALIA

Prima colazione a bordo e rilascio delle cabine. Trasferimento in aeroporto per partenza con voli di linea (non diretti). Arrivo e fine dei nostri servizi.





### PARTENZE ESCLUSIVE COLUMBIA

Sono partenze alla cui realizzazione concorrono solo clienti della Columbia Turismo, non contribuiscono alla formazione dei gruppi partecipanti di altri operatori italiani o esteri. Per garantirne l'effettuazione è stata studiata una formula che permette di mantenere le quote di gruppo anche con un minimo di partecipanti ridotto, questo è possibile per le partenze indicate nella tabella di ogni singolo programma; per altre date sono prevedibili variazioni di prezzo.

### PARTENZE MINIMO 2 PARTECIPANTI

Sono partenze che vedono la presenza di clienti provenienti da più Tour Operator/Agenzie di Viaggi; in alcuni casi per l'assistenza al gruppo e per le visite turistiche è previsto personale multilingue.

### DOCUMENTI E VISTI

**Lituania, Lettonia, Estonia, Norvegia, Finlandia:** carta d'identità valida per l'espatrio oppure passaporto valido.

La legge italiana ha stabilito che anche i minori devono avere il proprio documento personale valido per l'espatrio. Si ricorda che il minore di 14 anni deve sempre viaggiare accompagnato dai genitori o da chi ne fa le veci. Nel caso di utilizzo della carta d'identità, al momento del rilascio del documento va esplicitamente richiesto l'inserimento dei dati relativi alla paternità e maternità. È comunque necessario avere sempre con sé un certificato di nascita in caso di richiesta da parte delle Autorità di frontiera.

Nel caso di utilizzo di passaporto, verificare che siano riportate a pag. 5 le generalità dei genitori, in caso contrario, è necessario avere con sé l'estratto di nascita rilasciato dall'anagrafe.

Quando il minore di 14 anni viaggia con una terza persona che non sia uno dei genitori, è necessario l'"atto di accompagnamento" vidimato dalla questura con il quale i genitori (o colui che ha la patria potestà) autorizzano la persona designata ad accompagnare il minore. Si raccomanda di avere sempre con sé i certificati in questione da mostrare all'occorrenza alla polizia di frontiera.

### MONETA

**Lituania:** La moneta in vigore è l'Euro.

**Lettonia:** La moneta in vigore è l'Euro.

**Estonia:** La moneta in vigore è l'Euro.

**Norvegia:** La moneta nazionale è la Corona norvegese che si suddivide in 100 øre, 1 Euro equivale a circa 10,10 Corone.

**Finlandia:** La moneta in vigore è l'Euro.

### NORME SANITARIE

Al momento della stampa dell'opuscolo non sono richieste vaccinazioni né esistono restrizioni di alcun tipo.

### PASTI

I pasti principali potranno essere serviti, a volte, in ristoranti fuori dell'hotel.

**CORRENTE** 220 Volts.

### IMPORTANTE

- L'informativa relativa ai vettori aerei, agli operatori dei voli, del luogo di ritrovo e del tipo di assistenza verrà comunicato prima della partenza come previsto dal Reg. 2011/05 art. 11-41.

- Gli itinerari e l'ordine di effettuazione delle visite turistiche potranno subire variazioni per motivi operativi.

### LE QUOTE COMPRENDONO

- viaggio in aereo in classe turistica oppure in treno come indicato nei singoli programmi (per il trasporto bagagli vedere informazioni utili a pag. 4)
- trasferimenti in pullman per/da gli hotel in arrivo e partenza
- trasporti interni, in aereo, treno, pullman o nave, come indicato nei singoli programmi
- sistemazione in camere doppie con servizi di categoria indicata in ogni programma (classificazione locale)
- pasti come indicato
- visite ed escursioni indicate nei programmi
- assistenza di guide locali
- assistenza di accompagnatore/tour escort dall'Italia con minimo 20 partecipanti, poichè subordinata al raggiungimento di questo numero sarà riconfermata al più tardi 21 giorni prima della data di partenza
- assicurazione infortunio o malattia - massimale 30.000 euro
- borsa da viaggio in omaggio.

### LE QUOTE NON COMPRENDONO

- tasse aeroportuali
- eventuali tasse richieste in frontiera
- facchinaggio
- spese di servizio
- bevande
- extra personali in genere e tutto quanto non espressamente indicato nei programmi.

### RIDUZIONI

In camere triple adulti: non disponibili.

Riduzione per bambini inferiori ai 12 anni:

- in camera tripla  
(lettino cm. 65x160 aggiunto in una camera doppia) ..... 20%  
- in camera doppia ..... 10%



# Capitali Baltiche e Helsinki

Lungo il Mar Baltico, dove si stendono tre piccole repubbliche: Estonia, Lettonia e Lituania, caratterizzate da vicende storiche ed artistiche originali, espressioni di influenze diverse e di ricchissime culture autoctone, fino a Helsinki, moderna e tutta da scoprire. Un paesaggio sereno e rilassante: foreste, corsi d'acqua, laghi e spiagge.



**TRASPORTO:** Voli di linea da Cagliari  
**ALBERGHI:** Quattro stelle (classif. locale)

## MEZZA PENSIONE

19 luglio	1.610
9 e 23 agosto	1.630

## Supplementi:

Camera singola (salvo disp. locale)	360
Tasse aeroportuali (indicative)	234 / 277
Spese di servizio (da pagare in loco)	30
Iscrizione	50
Partenza da altre città	su richiesta

## PARTENZE ESCLUSIVE COLUMBIA



**min. 10 / max. 30 partecipanti**  
**ACCOMPAGNATORE DALL'ITALIA**  
**al raggiungimento di 20 persone**

- **min. 10-19 partecipanti:** visite turistiche con guida locale / tour escort parlante italiano, trasporto con minibus / bus.
- **min. 20-30 partecipanti:** visite turistiche con guida locale, assistenza accompagnatore/tour escort dall'Italia, trasporto con bus.

## 1° Giorno CAGLIARI - VILNIUS

Partenza con voli di linea (non diretti). Arrivo e disbrigo delle formalità doganali. Incontro con assistente locale e trasferimento in hotel, sistemazione. Pernottamento.

## 2° Giorno VILNIUS (Escursione a Trakai)

Prima colazione, cena e pernottamento in hotel. Giornata dedicata alla visita della città vecchia con il suo antico Municipio, la chiesa di San Pietro, la Vecchia Università (ingresso incluso), la Cappella della Madonna dell'Aurora e la Cattedrale di San Stanislav; proseguimento con l'escursione al Castello di Trakai (ingresso incluso). Pranzo libero.

## 3° Giorno VILNIUS - COLLINA DELLE CROCI - RUNDALĖ - RIGA

Prima colazione hotel. Dopo la prima colazione partenza per Riga. Sosta alla Collina delle Croci, uno dei luoghi sacri della Lituania cattolica. Proseguimento per la Lettonia. Sosta a RundalĖ. Pranzo libero. Visita del Palazzo RundalĖ (ingresso incluso), fu la residenza settecentesca dei Duchi di Cur-

landia opera del famoso architetto Rastrelli. Al termine partenza per Riga. Arrivo e sistemazione in hotel. Cena e pernottamento.

## 4° Giorno

### RIGA

Prima colazione, cena e pernottamento in hotel. Al mattino visita della città vecchia: il castello, la Chiesa di San Pietro, il monumento alla libertà, l'Opera House, il distretto Art Nouveau e la Duomo (ingresso incluso). Pranzo e pomeriggio liberi.

## 5° Giorno

### RIGA - PIARNU - TALLIN

Prima colazione in hotel. Al mattino partenza per Tallin. Lungo il percorso breve sosta a Piarnu per il pranzo in ristorante. Proseguimento per Tallin. Arrivo e sistemazione in hotel. Cena libera e pernottamento.

## 6° Giorno

### TALLIN

Prima colazione, cena e pernottamento in hotel. Al mattino visita della città vecchia: il Castello di Toompea, il vecchio Municipio, la Cattedrale (ingresso incluso), e visita al parco di Kadriorg ove sorge l'omonimo palazzo (esterno). Pranzo libero.

## 7° Giorno

### TALLIN - HELSINKI

Prima colazione. Trasferimento al porto e partenza con traghetto per Helsinki. Arrivo e trasferimento in città per la visita panoramica della città con guida locale: il municipio, il palazzo del Parlamento, la cattedrale nella roccia (ingresso incluso). Pranzo libero. Trasferimento in hotel. Sistemazione, cena e pernottamento.

## 8° Giorno

### HELSINKI - CAGLIARI

Prima colazione in hotel. Trasferimento in aeroporto e partenza con voli di linea (non diretti).





# Tour dei Fiordi Norvegesi



Tra il mare norvegese e l'Oceano Atlantico, la Norvegia occidentale è la famosa terra dei fiordi, dove nidifica la "pulcinella di mare" uccello artico affascinante e sconosciuto. Una zona ineguagliabile per forza e splendore. Pochi luoghi al mondo godono di una natura così maestosa: montagne a strapiombo sul mare e cascate mozzafiato. Il Sognefjord, la più lunga insenatura della Norvegia, l'affascinante città costiera di Bergen, sono alcune delle tappe di questo magico viaggio.



## 1° Giorno OLBIA - OSLO

Partenza con voli di linea (diretti) per Oslo. Arrivo, trasferimento in bus privato dall'aeroporto all'hotel, cena e pernottamento.

## 2° Giorno OSLO - GUDBRANDSDALEN AREA

Prima colazione in hotel. In mattinata, city tour di Oslo: visiterete il Frogner Park che ospita le controverse sculture di Gustav Vigeland. Sarà possibile ammirare il Palazzo Reale, il palazzo del Municipio e la fortezza medievale di Akershus (esterni). Al termine della visita partenza per il cuore della Norvegia con sosta a Lillehammer, graziosa cittadina dove si svolsero i giochi olimpici invernali del 1994. Arrivo nell'area di Gudbrandsdalen. Cena e pernottamento in hotel.

## 3° Giorno GUDBRANDSDALEN AREA - ÅLESUND

Prima colazione in hotel. Al mattino partenza attraverso scenari mozzafiato per la deliziosa cittadina di Ålesund, una vera e propria città-museo che sorge su piccole isole collegate tra loro e che vive di attività pescherecce. Arrivo nel pomeriggio, e visita della città per la scoperta di questo gioiello della Norvegia. Cena e pernottamento in hotel.

## 4° Giorno ÅLESUND - SKEI AREA

Prima colazione in hotel. Al mattino partenza per Hellesylt dopo aver

attraversato in traghetto il tratto tra Magerholm e Ørneset. Imbarco per un'indimenticabile minicrociera sul fiordo di Geiranger, uno dei più spettacolari del mondo. Si potranno ammirare le cascate del "velo della sposa" e delle "sette sorelle". Arrivo a Geiranger e continuazione via Stryn fino a raggiungere l'area di Skei. Escursione facoltativa al meraviglioso ghiacciaio di Briksdal. Cena e pernottamento in hotel.

## 5° Giorno SKEI AREA - BERGEN

Prima colazione in hotel. Al mattino partenza per Mannheller e attraversamento del fiordo fino a Fodnes. Proseguimento attraverso uno dei tunnel più lunghi al mondo - Lærdalstunnelen. Imbarco a Flåm per una minicrociera sul Sognefjord, il più profondo della Norvegia. Arrivo nel caratteristico villaggio di Gudvangen, proseguimento via il canyon che porta a Stalheim ed arrivo nel pomeriggio a Bergen, la "perla dei fiordi" ed una volta capitale della Norvegia ed importante porto della Lega Anseatica. Arrivo e visita panoramica della città con il Bryggen, dichiarato patrimonio dell'Umanità dall'UNESCO. Si suggerisce anche la salita in funicolare fino alla cima del Monte Fløyen, per godere di una spettacolare vista della città. Cena e pernottamento in hotel.

## 6° Giorno BERGEN - GEILO AREA

Prima colazione in hotel. Mattinata a disposizione a Bergen, durante la quale si suggerisce di visitare il

famoso mercato del pesce per una degustazione. Partenza nel primo pomeriggio via Voss per Bruravik, sulle sponde dell'Hardangerfjord. Passaggio sul nuovo ponte inaugurato nell'agosto 2013 e continuazione per Geilo, famosa località sciistica. Breve sosta sulla via per ammirare le spettacolari cascate di Vøringfoss. Cena e pernottamento in hotel.

## 7° Giorno GEILO AREA - OSLO

Prima colazione in hotel. Al mattino partenza per Oslo attraverso l'incontaminata natura norvegese. Arrivo a Oslo e nel pomeriggio passeggiata in centro con il vostro tour escort. Cena e pernottamento in hotel.

## 8° Giorno OSLO - OLBIA

Prima colazione in hotel. Trasferimento in bus privato all'aeroporto e partenza con voli di linea (diretti) per l'Italia. Arrivo e fine dei nostri servizi.

**TRASPORTO:** Voli di linea da Olbia  
**ALBERGHI:** Tre, quattro stelle (classif. locale)

### MEZZA PENSIONE

1, 15 e 22 luglio 1.970

### Supplementi:

Camera singola (salvo disp. locale)	400
Tasse aeroportuali (indicative)	113 / 151
Spese di servizio (da pagare in loco)	30
Iscrizione	50
Partenza da altre città	su richiesta

### PARTENZE ESCLUSIVE COLUMBIA

**min. 10 / max. 30 partecipanti**  
**ACCOMPAGNATORE DALL'ITALIA**  
**al raggiungimento di 20 persone**

- **min. 10-19 partecipanti:** visite turistiche con guida locale / tour escort parlante italiano, trasporto con minibus / bus.
- **min. 20-30 partecipanti:** visite turistiche con guida locale, assistenza accompagnatore/tour escort dall'Italia, trasporto con bus.





# Isole Lofoten e Capo Nord

Un viaggio affascinante tra la magia di una natura incontaminata e selvaggia, orizzonti indimenticabili, giornate senza fine con il sole a mezzanotte.



**TRASPORTO:** Voli di linea da Milano  
**ALBERGHI:** Tre, quattro stelle (classif. locale)

## MEZZA PENSIONE

19 luglio	2.765
2 agosto	2.765*

\* Programma capovolto con entrata Bodø ed uscita Alta

## Supplementi:

Camera singola (salvo disp. locale)	435
Tasse aeroportuali (indicative)	220 / 287
Spese di servizio (da pagare in loco)	30
Iscrizione	50
Partenza da altre città	su richiesta

## PARTENZE ESCLUSIVE COLUMBIA



**min. 15 / max. 30 partecipanti**  
**ACCOMPAGNATORE DALL'ITALIA**  
**al raggiungimento di 20 persone**

- **min. 15-19 partecipanti:** visite turistiche con guida locale / tour escort parlante italiano, trasporto con minibus / bus.
- **min. 20-30 partecipanti:** visite turistiche con guida locale, assistenza accompagnatore/tour escort dall'Italia, trasporto con bus.



## 1° Giorno ITALIA - ALTA

Partenza con voli di linea (non diretti). Arrivo all'aeroporto di Alta, dove ad accogliervi ci sarà la vostra guida in lingua italiana, che vi accompagnerà durante tutto il viaggio. Trasferimento privato in hotel. Cena e pernottamento in hotel.

## 2° Giorno ALTA - HONNINGSVÅG

Prima colazione. Visita del museo all'aperto di Alta, dove si possono ammirare le incisioni rupestri risalenti a circa 6000 anni fa. Ospita reperti e mostre sulla cultura sami, sulla storia militare del Finnmark, sul progetto della centrale idroelettrica di Alta e sull'aurora boreale. Le scogliere circostanti sono Patrimonio dell'Umanità dell'UNESCO. Partenza per Honningsvåg via Hammerfest (è la città più settentrionale del mondo ed è una meta turistica tra le più visitate della Norvegia del nord.) Arrivo ad Honningsvåg, importante porto peschereccio e centro turistico. Si snoda lungo la costa, proprio intorno al porto. Sistemazione in hotel. Cena ed escursione a Caponord, per ammirare il magnifico Sole di Mezzanotte\*. È dall'inizio del secolo un'attrazione turistica molto amata dai viaggiatori di tutto il mondo. Il suo nome è dovuto all'esploratore e comandante inglese Richard Chancellor, che così battezzò questa scogliera, dopo esservi approdato nel 1553, durante la spedizione per la ricerca del passaggio a nord-est verso la Cina. Rientro in hotel e pernottamento.

\*il fenomeno completo è visibile da Honningsvåg fino al 29 luglio. All'inizio di agosto si assisterà al sole che scende per brevi attimi sotto l'orizzonte per poi risalire.

## 3° Giorno HONNINGSVÅG - TROMSØ

Prima colazione in hotel. Partenza per Tromsø, attraversando l'Ulsfjord ed il Lyngenfjord a bordo di due traghetti. Arrivo a Tromsø. La città è oggi un importante centro universitario e si è sviluppata turisticamente anche grazie alle altissime probabilità di vedere l'aurora boreale durante il periodo invernale. Sistemazione in hotel. Cena e pernottamento.

## 4° Giorno TROMSØ - VESTERÅLEN

Prima colazione in hotel. Mattinata a Tromsø, per scoprire questa affascinante città del Nord. La capitale artica è anche la terra dei Sami. La cultura, la lingua, gli abiti tradizionali, l'artigianato e la musica di questa antica popolazione sono unici in Lapponia. Tromsø è una città giovane e dinamica. Grazie alla sua latitudine, la città vanta alcuni primati nordici, come la cattedrale più a nord del mondo. Un capolavoro dell'architetto Jan Inge Hovig, la cui forma rievoca la magnificenza di un iceberg che riflette i magici colori dell'aurora boreale. Trasferimento alle Vesterålen. Sistemazione in hotel. Cena e pernottamento.

## 5° Giorno VESTERÅLEN (ANDENES) - LOFOTEN

Prima colazione. Al mattino visita del Museo dei Cetacei di Andenes, per apprendere alcune nozioni importanti per il successivo safari. Uscita in una tipica imbarcazione di legno alla ricerca dei cetacei: con un po' di fortuna si vedranno esemplari di orche, di capidogli e di altre specie di cetacei. Pranzo libero. Partenza per le Lofoten,

caratterizzate da un ambiente naturale unico al mondo, con la corrente del Golfo a mitigare le altrimenti bassissime temperature. Si visitano le Lofoten del nord con il villaggio di Henningsvær, uno dei più belli e suggestivi villaggi di pescatori delle Lofoten. Trasferimento al vostro hotel. Cena e pernottamento.

## 6° Giorno LOFOTEN

Prima colazione. Visita alle Lofoten del sud, meraviglia della natura, dove il paesaggio sembra surreale. Le montagne alte e scoscese si tuffano letteralmente nell'acqua, scolpendo profili unici e indimenticabili. Lungo il tragitto sono previste varie soste, per non perdere la possibilità di ammirare Å e Reine, piccoli villaggi di pescatori con un charme incomparabile oppure la bellissima spiaggia bianca di Ramberg, paragonabile per bellezza e colori ad una delle migliori spiagge caraibiche. Rientro in hotel. Cena e pernottamento.

## 7° Giorno LOFOTEN - BODØ

Prima colazione. Proseguimento delle visite delle Lofoten con le ultime soste per acquistare magari qualche prodotto locale. Nel primo pomeriggio traghetto Moskenes-Bodø. Trasferimento in hotel e sistemazione. Cena e pernottamento a Bodø.

## 8° Giorno BODØ - ITALIA

Prima colazione. Trasferimento privato all'aeroporto di Bodø. Partenza con voli di linea (non diretti). Arrivo e fine dei nostri servizi.



**PARTENZE ESCLUSIVE COLUMBIA**

Sono partenze alla cui realizzazione concorrono solo clienti della Columbia Turismo, non contribuiscono alla formazione dei gruppi partecipanti di altri operatori italiani o esteri. Per garantirne l'effettuazione è stata studiata una formula che permette di mantenere le quote di gruppo anche con un minimo di partecipanti ridotto, questo è possibile per le partenze indicate nella tabella di ogni singolo programma; per altre date sono prevedibili variazioni di prezzo.

**PARTENZE MINIMO 2 PARTECIPANTI**

Sono partenze che vedono la presenza di clienti provenienti da più Tour Operator/Agenzie di Viaggi; in alcuni casi per l'assistenza al gruppo e per le visite turistiche è previsto personale multilingue.

**DOCUMENTI E VISTI**

**Albania, Bosnia-Erzegovina, Bulgaria, Grecia, Irlanda, Macedonia, Montenegro, Serbia, Polonia, Romania, Inghilterra, Scozia:** Carta d'identità valida per l'espatrio oppure passaporto valido.

La legge italiana ha stabilito che anche i minori devono avere il proprio documento personale valido per l'espatrio; si ricorda che il minore di 14 anni deve sempre viaggiare accompagnato dai genitori o da chi ne fa le veci. Nel caso di utilizzo della carta d'identità, al momento del rilascio del documento va esplicitamente richiesto l'inserimento dei dati relativi alla paternità e maternità. È comunque necessario avere sempre con sé un certificato di nascita in caso di richiesta da parte delle Autorità di frontiera.

Nel caso di utilizzo di passaporto, verificare che siano riportate a pag. 5 le generalità dei genitori, in caso contrario, è necessario avere con sé l'estratto di nascita rilasciato dall'anagrafe.

Quando il minore di 14 anni viaggia con una terza persona che non sia uno dei genitori, è necessario l'"atto di accompagnamento" vidimato dalla questura con il quale i genitori (o colui che ha la patria potestà) autorizzano la persona designata ad accompagnare il minore. Si raccomanda di avere sempre con sé i certificati in questione da mostrare all'occorrenza alla polizia di frontiera.

**MONETA**

**Albania:** Lek, 1 € equivale a circa 123 Lek.

**Bosnia-Erzegovina:** Marco, 1 € equivale a circa 1,95 Marchi.

**Bulgaria:** Lev Bulgaro, 1 € equivale a circa 1,95 Lev.

**Grecia:** Euro.

**Irlanda:** Euro.

**Macedonia:** Dinaro, 1 € equivale a circa 62 Dinari.

**Montenegro:** Euro.

**Polonia:** Zloty, 1 € equivale a circa 4,30 Zloty.

**Romania:** Nuovo Leu, 1 € equivale a circa 4,67 Nuovi Lei.

**Serbia:** Dinaro serbo, 1 € equivale a circa 118 Dinari serbi.

**Inghilterra, Scozia:** Sterlina, 1 € equivale a circa 0,86 Sterline.

**NORME SANITARIE**

Al momento della stampa dell'opuscolo non sono richieste, per le località previste dagli itinerari in esso contenuti, vaccinazioni né esistono restrizioni di alcun tipo.

**IMPORTANTE**

- L'informativa relativa ai vettori aerei, agli operatori dei voli, del luogo di ritrovo e del tipo di assistenza verrà comunicata prima della partenza come previsto dal Reg. 2011/05 art. 11-41.

- Gli itinerari e l'ordine di effettuazione delle visite turistiche potranno subire variazioni per motivi operativi.

**LE QUOTE COMPRENDONO**

• trasporto aereo in classe turistica oppure in treno secondo l'itinerario (per trasporto bagaglio vedere informazioni utili a pag. 4) • trasferimenti in pullman per/da gli hotel, stazioni ferroviarie, aeroporti in arrivo e partenza • sistemazione in camere doppie con servizi di categoria indicata in ogni programma (classificazione locale) • pasti come indicato • visite ed escursioni indicate nei programmi (ingressi inclusi solo quando specificato) • assistenza di guide locali • presenza di accompagnatore/tour escort dall'Italia con minimo 20 partecipanti, poichè subordinata al raggiungimento di questo numero sarà riconfermata al più tardi 21 giorni prima della data di partenza • assicurazione infortunio o malattia - massimale 30.000 € • borsa da viaggio in omaggio.

**LE QUOTE NON COMPRENDONO**

• tasse aeroportuali • eventuali tasse di ingresso richieste in frontiera • spese di servizio • bevande • extra personali in genere e tutto quanto non espressamente indicato nei programmi.

**RIDUZIONI**

In camere triple adulti: non disponibili.

Riduzione per bambini inferiori ai 12 anni:

- in camera tripla (lettino cm. 65x160 aggiunto in una camera doppia)	20%
- in camera doppia	10%

# Irlanda Selvaggia

Un viaggio affascinante che vi porterà tra pittoresche cittadine, dolci colline, paesaggi lunari, imponenti scogliere e maestose opere architettoniche, testimonianza di un passato glorioso.

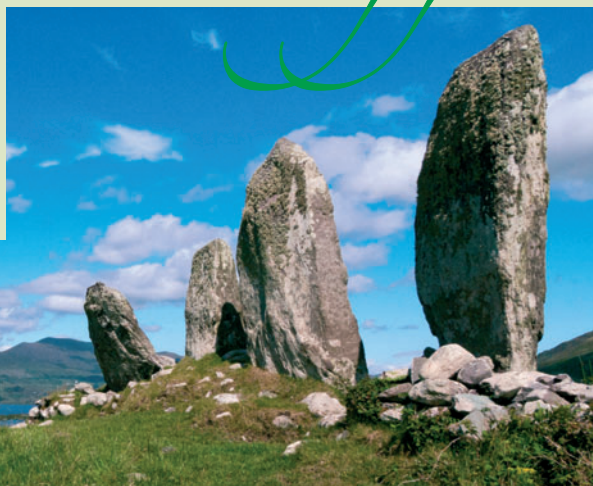

## 1° Giorno CAGLIARI - DUBLINO

Partenza con voli di linea (non diretti). Arrivo a Dublino e disbrigo delle formalità doganali. Incontro con la guida locale parlante italiano e trasferimento in hotel. Sistemazione nelle camere riservate. Pernottamento in hotel.

## 2° Giorno DUBLINO - TRIM - FORE - BREHON BREWHOUSE - DUNDALK

Prima colazione irlandese in hotel. Visita del Trim Castle. Il castello di Trim, è il più grande castello Anglo-Normanno in Irlanda, ed è stato costruito dapprima in legno nel 1176. L'imponente torre di 20 facce, è a forma di croce ed era protetta da una cinta muraria e da un fossato. Il castello e il parco sono stati usati per la location del film di Mel Gibson "Braveheart". Successivamente, visita a Fore Abbey dove, in una tranquilla valle, è possibile vedere i resti del monastero cristiano del VII secolo fondato da St. Fechin. Fu incendiato ben 12 volte. Tra i resti, si può vedere la chiesa di San Fechin, costruita intorno al 900. Proseguimento delle visite in prossimità di Carrickmacross, dove sarà possibile visitare la Brehon Brewhouse. Si tratta di una attività a conduzione familiare che si trova nella ondulata campagna della contea di Monaghan. La fattoria e la fabbrica di birra prendono il nome dalle antiche ricette di Brehon. E' prevista una visita alla Tasting Room (camera di assaggio) che si trova nella fattoria originale della famiglia Seamus in stile tradizionale. Cena e pernottamento in hotel nella contea di Louth o dintorni.

## 3° Giorno DUNDALK - CORLEA TRACKWAY - LISSADEL HOUSE - SLIGO (o DINTORNI)

Prima colazione irlandese in hotel. Giornata dedicata al trasferimento dalla costa est verso l'ovest. La prima tappa sarà Corlea Trackway. Un centro che ci spiega dell'importanza di una strada dell'età del ferro costruita nell'anno 148 a.C. attraverso le torbiere di Longford e vicino al fiume Shannon. All'interno del centro interpretativo, un tratto di 18 metri della strada è esposto in una sala appositamente progettata per preservarne l'antica struttura in legno. Successivamente proseguendo in direzione ovest, a nord di Sligo, sosta alla Lissadel House ed ai suoi giardini. Si tratta della casa di Edward Walsh, sua moglie Constance Cassidy e i loro sette figli. Dopo 70 anni di abbandono, un intenso programma di restauro ha avuto luogo e Lissadell è tornata a splendere. La casa e i giardini hanno legami letterari e

storici molto forti e come tale è un posto molto importante del patrimonio irlandese. Il grande poeta W. B. Yeats amico della famiglia soggiornò a Lissadell nel 1893 e nel 1894. Cena e pernottamento in hotel nella contea di Sligo o dintorni.

## 4° Giorno SLIGO (o DINTORNI) (Escursione a Donegal Castle e a Slieve League Cliffs)

Prima colazione irlandese in hotel. Giornata intera dedicata ai panorami mozzafiato dei paesaggi selvaggi coperti di torbiere ed erica delle contee di Donegal e Sligo, spiagge isolate di sabbia bianca e una costa scolpita. Dalle scogliere di Slieve League si aprirà un'incredibile vista sul mare e sul paesaggio circostante. Da qui è possibile vedere attraverso la baia di Donegal fino alle contee di Leitrim, Sligo e Mayo. A ovest, l'Oceano Atlantico a perdita d'occhio. Le magnifiche scogliere a Slieve League sorgono a quasi 600 mt dall'Atlantico, e sono una delle scogliere più alte d'Europa e due volte più alte delle Cliffs of Moher. Durante la giornata si visiterà anche il Donegal Castle. Costruito nel XV secolo, accanto al fiume Eske e poi ingrandito nel XVII secolo. Il castello è completamente arredato e comprende tappeti persiani e arazzi francesi. I pannelli informativi raccontano la storia dei proprietari del castello dai capi O'Donnell alla famiglia Brooke. Cena e pernottamento in hotel nella contea di Sligo o dintorni.

## 5° Giorno SLIGO (o DINTORNI) - CEIDE FIELDS - ACHILL ISLAND

Prima colazione irlandese in hotel. Giornata dedicata all'esplorazione della contea di Mayo. La prima fermata è la visita di Ceide Fields. Al di sotto delle torbiere selvagge di North Mayo si trova il Céide Fields, il più esteso e antico monumento dell'età della pietra del mondo. I campi, con mura di pietra, che si estendono su migliaia di ettari, hanno quasi 6.000 anni e sono coperti da una torbiera naturale con vegetazione e fauna selvatica unica. Proseguimento verso sud fino all'isola di Achill e la penisola di Currane, sulla costa occidentale della contea, tra le zone più remote e panoramiche dell'Irlanda. L'isola è unita via ponte alla terraferma. Alcune delle strade locali che seguono la costa

di Achill e che vantano alcune delle viste più spettacolari della zona, sono state chiamate "The Atlantic Drive". Il paesaggio aspro di Achill è caratterizzato da scogliere spettacolari, montagne svettanti, laghi remoti e spiagge appartate. L'impronta delle generazioni passate è ovunque su Achill, dalle tombe megalitiche agli antichi forti, alle chiese storiche ai villaggi abbandonati. La lunga storia di Achill presenta un cast ricco di personaggi, dalla regina dei pirati Granuaile agli artisti e scrittori tra cui Paul Henry e Heinrich Boll. Cena e pernottamento in hotel nella contea di Mayo o dintorni.

## 6° Giorno CONTEA DI MAYO (o DINTORNI) - CONNEMARA - GALWAY - MULLINGAR/ATHLONE (o DINTORNI)

Prima colazione irlandese in hotel. Giornata dedicata all'esplorazione della regione del nord del Connemara. Il Connemara è una terra di laghi, fiumi, paludi e montagne. Una terra di piccoli villaggi dove è parlato ancora il gaelico e dove poco è cambiato nei secoli. E senza dubbio la parte più selvaggia e romantica dell'Irlanda. La regione del Connemara è una vasta penisola delimitata dalla costa arida e rocciosa della baia di Galway nel sud una terra caratterizzata dai suoi muretti di pietra e cottage con il tetto di paglia. Sulla sua costa settentrionale la terra è più aspra, con viste spettacolari sull'Oceano Atlantico e sullo splendido fiordo di Killary Harbour, così come sulle ripide montagne che si affacciano su numerosi laghi e grandi aree paludose. Si prosegue per Galway per una breve panoramica della cittadina per poi continuare per Mullingar. Cena e pernottamento in hotel a Mullingar/Athlone o dintorni.

## 7° Giorno MULLINGAR/ATHLONE (o DINTORNI) - DUBLINO (o DINTORNI)

Prima colazione irlandese in hotel. Partenza alla volta di Dublino. Tour panoramico della città, introduzione ideale per scoprire la "Dublin's Fair City". Il tour ci porterà attraverso i siti principali; le eleganti piazze Georgiane famose per la loro architettura e ovviamente per le famose porte. Passeremo per il Trinity College, famoso per l'antico manoscritto "The Book of Kells". Passando per Christchurch, costruita dagli Anglo-Normanni nel 1172 per rimpiazzare una vecchia chiesa costruita dai Vichinghi nel 1038, continueremo per Phoenix Park con i suoi monumenti fra cui la Croce Papale. Passeremo poi per il Birrificio Guinness e il museo Collins Barracks parte del National Museum of Ireland. Visiteremo al Museo Nazionale d'Irlanda in Kildare Street. Cena e pernottamento in hotel nella contea di Dublino o dintorni.

## 8° Giorno DUBLINO - CAGLIARI

Prima colazione irlandese in hotel. Trasferimento in pullman in aeroporto e disbrigo delle operazioni d'imbarco. Partenza con voli di linea (non diretti). Arrivo e fine dei nostri servizi.



**TRASPORTO:** Voli di linea da Cagliari

**ALBERGHI:** Tre, quattro stelle (classif. locale)

### MEZZA PENSIONE

25 luglio	1.580
8 e 22 agosto	1.620

### Supplementi:

Camera singola (salvo disp. locale)	300
Tasse aeroportuali (indicative)	185 / 241
Spese di servizio (da pagare in loco)	35
Iscrizione	50
Partenza da altre città	su richiesta

### PARTENZE ESCLUSIVE COLUMBIA

**min. 10 / max. 30 partecipanti**  
**ACCOMPAGNATORE DALL'ITALIA**  
al raggiungimento di 20 persone

- **min. 10-19 partecipanti:** visite turistiche con guida locale/tour escort parlante italiano, trasporto con minibus/bus secondo il numero partecipanti.
- **min. 20-30 partecipanti:** visite turistiche con guida locale, assistenza accompagnatore/tour escort dall'Italia, trasporto bus.



# Cornovaglia e Inghilterra

La lunga e vasta penisola della Cornovaglia, nella zona sud-occidentale della Gran Bretagna è una delle sei nazioni celtiche: infatti la lingua locale è imparentata con il gallese e il bretone. È molto importante dal punto di vista turistico. La sua storia inizia con gli insediamenti delle popolazioni pre-romane, quindi con la dominazione romana fino all'arrivo degli anglosassoni. Arricchiscono il viaggio le straordinarie bellezze della "city" e del sud dell'Inghilterra.



**1° Giorno**  
**CAGLIARI - LONDRA**  
Partenza con voli di linea (non diretti). Trasferimento in hotel, cena libera e pernottamento.

**2° Giorno**  
**LONDRA - STONEHENGE - BATH - BRISTOL**  
Prima colazione in hotel. Partenza per Stonehenge, situato nel Wiltshire. Visita del celebre monumento megalitico, che mantiene un grande alone di mistero e di magia. Proseguimento per Bath. Pranzo libero. Visita a piedi della città di origini romane, che offre siti architettonici tra i più interessanti d'Europa. Ingresso ai Roman Baths, le antiche terme attorno alle quali nacque la città. Partenza per Bristol, sistemazione in hotel, cena e pernottamento.

**3° Giorno**  
**BRISTOL - WELLS - GLASTONBURY - CORNOVAGLIA (Eccursione a Tintagel)**  
Prima colazione in hotel. Partenza per Wells per visita della Wells Cathedral, perfetto esempio di costruzione in stile gotico primitivo. Pranzo libero a Wells. Proseguimento per Glastonbury e visita dell'Abbazia, dove si crede che l'evangelizzatore San Giuseppe d'Arimatea abbia portato il Santo Graal. Proseguimento per la Cornovaglia, la penisola sud-occidentale dell'Inghilterra famosa per i panorami mozzafiato e patria fiabesca delle leggende del re Artù e dei cavalieri della tavola rotonda. Pranzo libero. Visita di Tintagel Castle, la mitica Camelot, luogo natale del celebre

eroe. Arrivo in serata in zona Plymouth. Sistemazione in hotel, cena e pernottamento.

**4° Giorno**  
**CORNOVAGLIA (Eccursione a Lanhydrock, Polperro e Plymouth)**  
Prima colazione in hotel. Partenza per Lanhydrock House, splendido palazzo nobiliare realizzato in granito ed ardesia risalente al XVII secolo ed immerso in un parco di 450 acri, 22 dei quali ospitano i famosi giardini all'italiana. Pranzo libero. Proseguimento per Polperro, caratteristico paesino di pescatori dalle tipiche case costruite sui pendii delle insenature che si affacciano sulle spiagge naturali di sabbia bianca. Rientro a Plymouth per breve visita della città e cena in ristorante o pub. Dopo cena, rientro in albergo, pernottamento.

**5° Giorno**  
**CORNOVAGLIA (Eccursione a St. Michael Mount e St. Ives)**  
Prima colazione in hotel. Partenza per la visita del celebre St. Michael Mount, per visita del monastero benedettino fondato nel XI secolo da Edoardo il Confessore. Il promontorio durante l'alta marea si trasforma in un isolotto raggiungibile solo in barca. Pranzo libero. Si prosegue per St. Ives, da sempre residenza preferita dei più famosi artisti del XVIII secolo. I suoi labirintici vicoli sono pieni di vita ed offrono scorci suggestivi ed artigianato locale. Tempo libero o possibilità di visita guidata facoltativa alla Tate Gallery (pagamento in loco). Al termine delle visite, rientro

in hotel, cena e pernottamento.

**6° Giorno**  
**CORNOVAGLIA - KINGSWEAR - SALISBURY**  
Prima colazione in hotel. Partenza per Dorchester, città natale di Thomas Newcomen, padre della rivoluzione industriale, inventore del motore a vapore. Imbarco in battello per raggiungere Kingswear. Esperienza unica sul trenino a vapore (30 minuti) con suggestiva vista sul lungomare. Pranzo libero. Proseguimento per Salisbury e visita della cittadina. Possibilità di visita guidata facoltativa della cattedrale (pagamento in loco). Al termine delle visite, trasferimento in hotel, cena e pernottamento.

**7° Giorno**  
**SALISBURY - LONDRA**  
Prima colazione in hotel. Partenza per Londra e visita della città. Si vedranno la sede del Parlamento, il Big Ben, l'Abbazia di Westminster, la Cattedrale di Westminster, Trafalgar Square, Piccadilly Circus e Buckingham Palace. Pranzo libero. Nel pomeriggio proseguimento della visita con la City, il centro finanziario di Londra per eccellenza. Attraverso Fleet Street, la strada dei giornali, si raggiungeranno la Cattedrale di St. Paul, la Banca d'Inghilterra, il London Bridge ed infine il Tower Bridge e la Torre di Londra. Al termine, trasferimento in hotel. Cena libera. Pernottamento.

**8° Giorno**  
**LONDRA - CAGLIARI**  
Prima colazione in hotel. Trasferimento in aeroporto. Partenza con voli di linea (non diretti). Arrivo e fine dei nostri servizi.

**TRASPORTO:** Voli di linea da Cagliari  
**ALBERGHI:** Tre, quattro stelle (classif. locale)

## PASTI COME DA PROGRAMMA

27 giugno	1.750
18 luglio	1.750
8 e 22 agosto	1.790

## Supplementi:

Camera singola (salvo disp. locale)	410
Tasse aeroportuali (indicative)	155 / 249
Spese di servizi (da pagare in loco)	35
Iscrizione	50
Partenza da altre città	su richiesta

## PARTENZE ESCLUSIVE COLUMBIA

**min. 10 / max. 30 partecipanti**  
**ACCOMPAGNATORE DALL'ITALIA**  
**al raggiungimento di 20 persone**

- **min. 10-19 partecipanti:** visite turistiche con guida locale/tour escort parlante italiano, trasporto con minibus/bus secondo il numero partecipanti.
- **min. 20-30 partecipanti:** visite turistiche con guida locale, assistenza accompagnatore/tour escort dall'Italia, trasporto bus.



# Sarajevo Mostar Belgrado

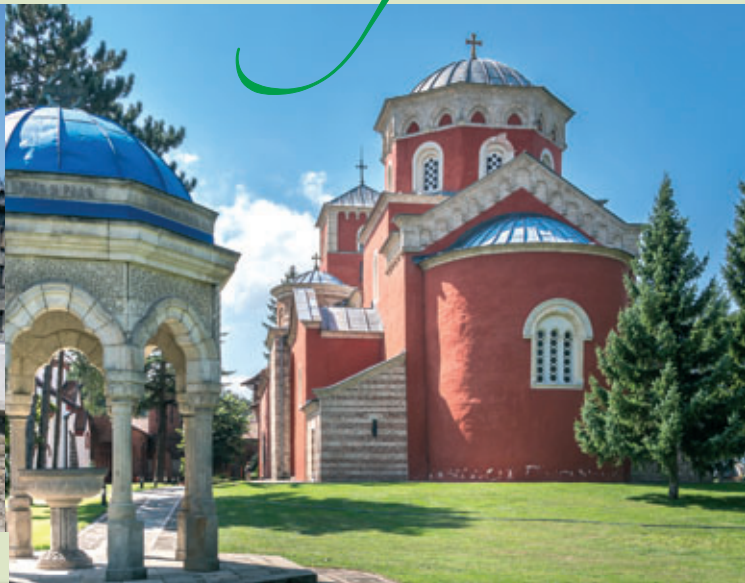

La prova più evidente dell'insulsità di una guerra è data dalla visita di questi due splendidi paesi abitati oggi da gente che vuole ad ogni piè sospinto affermare le proprie bellezze dando un contributo a cancellare le recenti nefandezze. Belgrado e Sarajevo sono due città belle ed eleganti e che dimostrano in maniera inequivoca come dalle mescolanze di razze nella storia possa sorgere ricchezza e armonia.



**TRASPORTO:** Voli di linea da Milano, Roma

**ALBERGHI:** Tre, quattro stelle (classif. locale)

## PENSIONE COMPLETA

14 giugno	1.550
19 luglio	1.550
9 agosto	1.550
13 settembre	1.550

## Supplementi:

Camera singola (salvo disp. locale)	290
Tasse aeroportuali (indicative)	140 / 180
Spese di servizio (da pagare in loco)	35
Iscrizione	50
Partenza da altre città	su richiesta

## PARTENZE ESCLUSIVE COLUMBIA



**min. 8 / max. 30 partecipanti**  
**ACCOMPAGNATORE DALL'ITALIA**  
**al raggiungimento di 20 persone**

- **min. 8-9 partecipanti:** visite turistiche con guida locale/tour escort parlante italiano, trasporto con minibus con autista.
- **min. 10-19 partecipanti:** visite turistiche con guida locale/tour escort parlante italiano, trasporto con minibus/bus.
- **min. 20-30 partecipanti:** visite turistiche con guida locale, assistenza accompagnatore/tour escort dall'Italia, trasporto bus.

## Partenze da ALGHERO, CAGLIARI, OLBIA in lavorazione

Per alcuni viaggi è indispensabile, per programmare le partenze dalla Sardegna, conoscere gli operativi ALITALIA per l'estate, appena possibile verranno aggiornate città di partenza e relativi prezzi.

### 1° Giorno ITALIA - PODGORICA - SARAJEVO

Partenza con voli di linea (non diretti) Arrivo e trasferimento in albergo a Sarajevo. Cena e pernottamento.

### 2° Giorno SARAJEVO

Prima colazione. Intera giornata dedicata a questa bellissima città. Qui davvero si fondono culture e stili diversissimi che incredibilmente sembrano non stridere. Ed è così che la visita al bellissimo bazar turco si accompagna alla sosta dinanzi ai palazzi amministrativi del periodo austro-ungarico, la sosta alla sinagoga non confligge con la sosta alla grande Moschea della città: curioso il particolare che durante la seconda guerra mondiale l'Haggadah uno dei più importanti testi sacri ebraici, che racconta la storia dell'Esodo, fu salvato dai musulmani che lo nascosero durante l'occupazione nazista, per poi restituirlo ai legittimi proprietari. Pranzo in ristorante locale. Pomeriggio dedicato al proseguimento delle visite alla città. Cena e pernottamento.

### 3° Giorno SARAJEVO - MOSTAR - SARAJEVO

Prima colazione. In mattina trasferimento a Mostar a circa 130 chilometri di distanza. Tristemente nota per le vicende della recente ultima guerra dei Balcani, è un vero e proprio gioiello con le sue stradine, i suoi negozietti ed i suoi palazzi. Fondata dagli ottomani nel XV secolo ha avuto una storia tormentatissima fatta di continui cambiamenti dai bizantini agli slavi, agli austro-ungarici. Tutto ha lasciato traccia qui, donando a questa cittadina uno spirito del tutto particolare. Pranzo in un ristorante

locale. Nel pomeriggio, rientro a Sarajevo. Cena in ristorante locale. Pernottamento.

### 4° Giorno SARAJEVO - STUDENICA - ZICA - KRALJEVO

Prima colazione. Giornata dedicata alla visita dei Monasteri di Zica e Studenica. La visita di questi monasteri ci permetterà l'accostamento alla profondissima spiritualità serba oltre che ammirare dei veri e propri capolavori della pittura religiosa ortodossa. Studenica, con la sua Chiesa dedicata alla Vergine, è situato nella valle dell'Ibar ed è il più grande ed antico monastero ortodosso serbo. Zica, costruito nei primissimi anni del 1200 è caratterizzato dal suo colore rosso decorato con filigrane di marmo. Pranzo in corso di visite. Nel pomeriggio, proseguimento per Kraljevo ed arrivo in serata. Cena in albergo. Pernottamento.

### 5° Giorno KRALJEVO - BELGRADO

Prima colazione. Mattinata dedicata al trasferimento a Belgrado che dista circa 200 chilometri. Pranzo a Belgrado. Nel pomeriggio, inizio della visita alla città situata alla confluenza dei fiumi Sava e Danubio. Passeggiata nel centro della città dove si potranno toccare con mano le differenti influenze storiche e culturali che la hanno attraversata. Cena in albergo. Pernottamento.

### 6° Giorno BELGRADO - NOVI SAD - BELGRADO

Prima colazione. In mattinata, trasferimento a Novi Sad (circa 100 km), una città bella ed elegante. La sua principale attrattiva è la Cittadella di Petrovaradin, del 1692, che domina dall'alto il Danubio e la città. Novi Sad divenne serba nel 1867 dopo esser stata Bizan-

tina, Bulgara e Austro-Ungarica. Pranzo in ristorante. Nel pomeriggio, sosta ai Monasteri Grgheteg e Krusedol. Il primo è un Monastero Femminile costruito nella seconda metà del XV secolo, ricco il suo arredo e bellissimi gli affreschi. Il secondo, Krusedol, realizzato nei primi anni del XVI secolo, è considerato il più antico dei Monasteri di Fruska Gora: particolari gli affreschi generati da un mix di pittura tipicamente serba e stile barocco veneziano. Rientro a Belgrado in serata. Cena nel quartiere tipico di Skadarija, caratterizzato dai tanti ristoranti.

### 7° Giorno BELGRADO (Escursione a Viminacium)

Prima colazione. Trasferimento in pullman a Viminacium: una vera e propria sorpresa. Si tratta di un sito archeologico di epoca romana, sulle rive della Mlava, di grandissimo rilievo. Oltre ad essere piuttosto esteso, (era la città romana più grande nella provincia della Mesia) custodisce reperti di grande valore come il mercato, le terme e le tombe. Alcuni affreschi del I sec. sono di notevolissimo interesse. Fedelissima la ricostruzione di una domus romana adibita a Museo. Pranzo a Viminacium. Nel pomeriggio, dopo la visita del sito archeologico, rientro a Belgrado. Visita della fortezza Kalemegdan. Il suo nome deriva dal turco e significa "Fortezza della Battaglia" ed è il più vasto parco della città, nel centro nella municipalità di Stari Grad. In serata, cena in battello sul Danubio. Pernottamento.

### 8° Giorno BELGRADO - ITALIA

Prima colazione. Trasferimento in aeroporto e partenza con voli di linea (non diretti). Arrivo in Italia e fine dei nostri servizi.



Dall'Albania e prima di dirigersi in Macedonia, dopo aver visitato delle vere e proprie perle come Krujia, Berat, patrimonio Unesco simbolo della convivenza pacifica delle religioni con le sue "mille finestre", Butrinto, ricca di vestigia greche, romane e bizantine, e dopo aver percorso strade pittoresche, tra valli e maestose montagne, si passerà in Grecia, per visitare, vicino a Kalambaka, le Meteore, il più importante complesso monastico greco dopo il Monte Athos.

# Albania, Grecia Macedonia

## Partenze da ALGHERO, CAGLIARI, OLBIA in lavorazione

Per alcuni viaggi è indispensabile, per programmare le partenze dalla Sardegna, conoscere gli operativi ALITALIA per l'estate, appena possibile verranno aggiornate città di partenza e relativi prezzi.

1° Giorno

### ITALIA - TIRANA - KRUIJA

Partenza con voli di linea (non diretti). Arrivo all'aeroporto ed immediato trasferimento a Krujia. Arrivo a Krujia. Pomeriggio dedi-

cato alla visita alla città che vede nella sua Fortezza e nel Museo (ospitato all'interno della fortezza) dedicato al padre fondatore del sentimento nazionale Albanese, Giorgio C. Scanderbeg le sue maggiori attrazioni. La sosta al Museo Scanderbeg, oltre ad una più approfondita conoscenza della storia della resistenza in Europa all'espansionismo ottomano e ad avvicinare alle origini del sentimento nazionale albanese, permetterà di entrare in contatto con testimonianze ancora vive e attive della comunità "alberese" nel mondo. Cena in hotel. Pernottamento.

2° Giorno

### KRUJIA - BERAT - VALONA

Prima colazione. Trasferimento alla volta di Valona. Lungo il tragitto sarà effettuata una deviazione per la visita di Berat, dichiarata patrimonio Unesco nel 2008 in quanto testimonianza della convivenza pacifica delle religioni nella storia. Il percorso stradale è piuttosto disagiata per cui sarà necessario un buon spirito di adattamento. La città è composta di tre parti: Gotica dalla parte più lontana del fiume che la attraversa, Mangalem situata dalla parte della fortezza ed il quartiere residenziale entro le mura della fortezza denominato Kalaja. In questa parte della città è sorprendente vedere un borgo medievale intatto che continua ad essere abitato e "affollato" di chiese bizantine e moschee. Pranzo nella zona di Mangalem. Nel pomeriggio proseguimento per Valona. Arrivo in città e passeggiata nel centro cittadino ed alla Piazza dell'Indipendenza. Cena in hotel. Pernottamento.

3° Giorno

### VALONA - BUTRINTO - IOANNINA

Prima colazione, partenza per Saranda situata lungo la riviera Albanese. Lungo il tragitto di 175 km

che separano Valona da Saranda sarà possibile ammirare lo splendido scenario delle montagne di roccia che discendono verso il mare e la Fortezza di Porto Palermo. Pranzo in un ristorante di Saranda. Nel pomeriggio, visita del Parco Archeologico di Butrinto, che nel 1992 venne dichiarata patrimonio mondiale dell'umanità dall'Unesco nel 1988. I resti dell'agorà e del teatro romano sono di grandissimo rilievo, così come il battistero di epoca bizantina. Al termine della visita, partenza per Ioannina. Arrivo e sistemazione in hotel. Cena e pernottamento.

4° Giorno

### IOANNINA - KALAMBAKA

Prima colazione. Al mattino visita a piedi della città, situata vicino al Lago di Pamvotid. Tra vicoli e piazze ci si immergerà nella calda atmosfera della città. Partenza per Kalambaka. Arrivo e pranzo. Partenza per la visita delle Meteore, centro religioso ricco di chiese e monasteri bizantini, entrato a far parte della famiglia del patrimonio mondiale dell'umanità dell'Unesco. Si visiteranno i monasteri di Grande Meteora di Varlaam e di Santo Stefano. Trasferimento in hotel per la sistemazione. Cena e pernottamento.

5° Giorno

### KALAMBAKA - BITOLA - OCRIDA

Prima colazione. Partenza in pullman per Bitola (Macedonia). Il tragitto sarà piuttosto lungo. Arrivo e pranzo in ristorante. Proseguimento con la visita al sito archeologico di Heraklea Lyncestis. Famoso per i suoi mosaici, per l'antico teatro ed i bagni romani; è la testimonianza viva nel paese degli antichi fasti dell'impero Macedone. Successivamente, rientro a Bitola e visita: "città delle chiese, delle moschee e delle campane": città serba, turca e macedone. Al termine, proseguimento per Ocrida. Arrivo ad Ocrida per la cena ed il pernottamento.

6° Giorno

### OCRIDA

Prima colazione. Intera giornata dedicata alla visita di questa bellissima città. Dichiarata patrimonio Unesco dal 1979. Grazie ai Santi Clemente e Naum di Ocrida qui è stata fondata la prima Università pan-slava d'Europa. Visita alla Chiesa dedicata a S. Sofia dai meravigliosi affreschi bizantini e sosta alla chiesa di San Clemente, famosa per la sua icona dell'Annunciazione. Seconda colazione in ristorante locale. Pomeriggio gita in barca sul lago per la visita del Monastero di San Naum. Cena in ristorante locale. Pernottamento.

7° Giorno

### OCRIDA - ELBASAN - TIRANA

Prima colazione. Partenza in pullman per Tirana. Sosta a Elbasan, fu importante insediamento lungo la via Egnatia. Visita della città con le sue porte, la torre dell'orologio e il piccolo centro. Proseguimento per Tirana. L'arrivo è previsto per l'ora di pranzo. Pranzo in ristorante locale e pomeriggio dedicato alla visita alla città capitale dell'Albania: il museo Storico Nazionale, la Moschea di Haxhi Et' Hem Bey, il Palazzo della Cultura, la statua dedicata a Giorgio Castriota Scanderbeg e la Torre dell'Orologio. Cena e pernottamento in hotel.

8° Giorno

### TIRANA - ITALIA

Prima colazione. Tempo a disposizione. Trasferimento in aeroporto e partenza con voli di linea (non diretti). Arrivo in Italia e fine dei nostri servizi.



**TRASPORTO:** Voli di linea da Milano, Roma

**ALBERGHI:** Tre, quattro stelle (classif. locale)

### PENSIONE COMPLETA

27 giugno	1.350
18 luglio	1.380
8 agosto	1.380
5 settembre	1.350

### Supplementi:

Camera singola (salvo disp. locale)	260
Tasse aeroportuali (indicative)	155 / 210
Spese di servizio (da pagare in loco)	35
Iscrizione	50
Partenza da altre città	su richiesta

### PARTENZE ESCLUSIVE COLUMBIA



**min. 8 / max. 30 partecipanti**  
**ACCOMPAGNATORE DALL'ITALIA**  
**al raggiungimento di 20 persone**

- **min. 8-9 partecipanti:** visite turistiche con guida locale/tour escort parlante italiano, trasporto con minibus con autista.
- **min. 10-19 partecipanti:** visite turistiche con guida locale/tour escort parlante italiano, trasporto con minibus/bus.
- **min. 20-30 partecipanti:** visite turistiche con guida locale, assistenza accompagnatore/tour escort dall'Italia, trasporto bus.





# Bulgaria

## La Terra dei Traci

Interessantissimo itinerario poco conosciuto dal turista italiano. I Traci che ai tempi di Erodoto erano secondi solo agli indiani come numero di popolazione, avevano nella parte meridionale della odierna Bulgaria la loro roccaforte. Conoscerete l'anima di questo popolo, che nonostante un susseguirsi di invasioni straniere, ha mantenuto intatte le sue tradizioni, la bella città di Sofia e l'atmosfera mistica dei Monasteri ortodossi, scintillanti di ori.

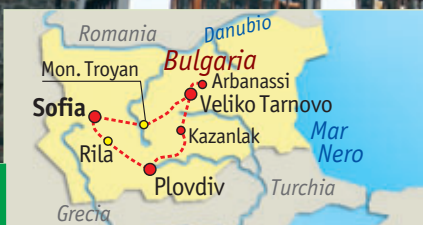

### Partenze da ALGERO, CAGLIARI, OLBIA in lavorazione

Per alcuni viaggi è indispensabile, per programmare le partenze dalla Sardegna, conoscere gli operativi ALITALIA per l'estate, appena possibile verranno aggiornate città di partenza e relativi prezzi.

**TRASPORTO:** Voli di linea da Milano, Roma  
**ALBERGHI:** Tre, quattro stelle (classif. locale)

#### PENSIONE COMPLETA

20 giugno	1.310
18 luglio	1.290
8 agosto	1.310
5 settembre	1.290

#### Supplementi:

Camera singola (salvo disp. locale)	210
Tasse aeroportuali (indicative)	136 / 190
Spese di servizio (da pagare in loco)	35
Iscrizione	50

Partenza da altre città su richiesta

#### PARTENZE ESCLUSIVE COLUMBIA



**min. 6 / max. 30 partecipanti**  
**ACCOMPAGNATORE DALL'ITALIA**  
al raggiungimento di 20 persone.

- **min. 6-9 partecipanti:** visite turistiche con guida locale/tour escort parlante italiano, trasporto con minibus con autista.
- **min. 10-19 partecipanti:** visite turistiche con guida locale/tour escort parlante italiano, trasporto con minibus/bus.
- **min. 20-30 partecipanti:** visite turistiche con guida locale, assistenza accompagnatore/tour escort dall'Italia, trasporto bus.

#### 1° Giorno ITALIA - SOFIA

Partenza con voli di linea (non diretti). Arrivo, trasferimento in hotel e sistemazione. Cena e pernottamento.

#### 2° Giorno SOFIA

Prima colazione in hotel. Al mattino panoramica della città con le chiese di San Giorgio, Santa Petka e Santa Sofia. Proseguimento con la visita della cattedrale Nevsky. Pranzo. Pomeriggio libero. Cena e pernottamento.

#### 3° Giorno SOFIA - RILA - PLOVDIV

Prima colazione in hotel. Partenza per la visita del monastero di Rila, il più grande ed importante della chiesa ortodossa bulgara, facente parte del patrimonio mondiale dell'Unesco. Visita alla chiesa del monastero. Pranzo in ristorante. Partenza per Plovdiv. Sistemazione in hotel. Cena e pernottamento.

#### 4° Giorno PLOVDIV (Eccursione al Monastero di Batchkovo)

Prima colazione in hotel. Visita pa-

noramica della città: il vecchio quartiere, il Museo Etnografico (ingresso incluso), la chiesa dei Santi Costantino ed Elena, l'anfiteatro romano, la casa di Lamar-ten, Moschea Jumaya. Pranzo in ristorante. Nel pomeriggio visita al Monastero di Batchkovo, a pochi chilometri da Plovdiv, inserito in uno splendido paesaggio montano. Il monastero fu fondato nel XI sec. Rientro a Plovdiv. Cena e pernottamento.

#### 5° Giorno PLOVDIV - KAZANLAK - VELIKO TARNOVO

Prima colazione. Partenza per Kazanlak, la principale città della famosa Valle delle Rose e dei Re Traci. Visita al museo delle Rose e alla celebre Tomba Tracia (ingresso incluso), patrimonio dell'Unesco. Pranzo. Proseguimento con la visita al Museo Etnografico Etara, museo all'aperto dell'artigianato locale. Proseguimento per Veliko Tarnovo. Sistemazione in hotel. Cena e pernottamento.

#### 6° Giorno VELIKO TARNOVO (Eccursione ad Arbanassi)

Prima colazione. Mattino, visita della città con la Fortezza di Tzar-vev, la Chiesa di S. Pietro e Paolo (ingresso incluso), la via Samovodska. Pranzo e partenza per il villaggio-museo di Arbanassi, caratterizzato da case-fortezza. Rientro a Veliko Tarnovo. Cena e pernottamento in hotel.

#### 7° Giorno VELIKO TARNOVO - SOFIA

Prima colazione in hotel. Partenza per la visita del Monastero di Troyan con splendide pitture opera di Zahari Zograf, illustre pittore di icone bulgare del XIX sec. Pranzo e proseguimento per Sofia. Arrivo e sistemazione in hotel. Cena e pernottamento.

#### 8° Giorno SOFIA - ITALIA

Prima colazione in hotel. Trasferimento all'aeroporto e partenza con voli di linea (non diretti). Arrivo e fine dei nostri servizi.



# Romania

## I tesori della Transilvania e della Bucovina

La visita di questo "Paese Latino" nel cuore dei Balcani ci fa scoprire una realtà ricca di storia e di cultura. La capitale Bucarest, pur avendo un aspetto moderno, è ricca di testimonianze antichissime. Nella zona di montagna, con i centri Brasov e Sinaia, si può ammirare una natura ancora incontaminata (visita al castello di Dracula). Il maggior pregio dell'itinerario, dal punto di vista artistico e culturale, è rappresentato dai famosi monasteri della Bucovina.



**TRASPORTO:** Voli di linea da Cagliari

**ALBERGHI:** Tre, quattro stelle (classif. locale)

### PENSIONE COMPLETA

20 giugno	1.340
11 e 25 luglio	1.370
1, 8 e 15 agosto	1.370
5 settembre	1.340

### Supplementi:

Camera singola (salvo disp. locale)	260
Tasse aeroportuali (indicative)	251 / 273
Spese di servizio (da pagare in loco)	35
Iscrizione	50
Partenza da altre città	su richiesta

### PARTENZE ESCLUSIVE COLUMBIA

**min. 4 / max. 30 partecipanti**  
**ACCOMPAGNATORE DALL'ITALIA**  
**al raggiungimento di 20 persone**

- **min. 4-9 partecipanti:** visite turistiche con guida locale/tour escort parlante italiano, trasporto con minibus con autista.
- **min. 10-19 partecipanti:** visite turistiche con guida locale/tour escort parlante italiano, trasporto con minibus/bus secondo il numero dei partecipanti.
- **min. 20-30 partecipanti:** visite turistiche con guida locale, assistenza accompagnatore/tour escort dall'Italia, trasporto bus.

### 1° Giorno

#### CAGLIARI - BUCAREST

Partenza con voli di linea (non diretti) per Bucarest. Arrivo e trasferimento in albergo. Pernottamento.

### 2° Giorno

#### BUCAREST - COZIA - SIBIU

Prima colazione. Partenza per Sibiu con sosta per la visita al monastero Cozia (XIV sec.). Pranzo lungo il percorso. Arrivo a Sibiu e sistemazione in albergo. Visita del centro storico di Sibiu, suggestivo e ricco di testimonianze del suo passato sassone (XV sec.) con la Chiesa Evangelica e le caratteristiche case gotiche, rinascimentali e barocche. Cena tipica presso i contadini di Sibiu, pittoresco villaggio transilvano famoso per il suo Museo d'Icone su vetro. Rientro a Sibiu. Pernottamento.

### 3° Giorno

#### SIBIU - SIGHISOARA - TARGU MURES - BISTRITA

Prima colazione. Partenza per Sighisoara, città natale di Vlad l'Impalatore, noto come il Conte Dracula. Visita della cittadella medioevale, la più conservata della Romania con la Torre dell'Orologio (XIII sec.) e la sua Cattedrale. Pranzo in ristorante. Partenza per Biertan, villaggio celebre per la sua chiesa fortificata costruita dai sassoni (XV sec.). Visita della chiesa fortificata di Biertan. Proseguimento per Bistrita con sosta a Targu Mures. Visita della città rinomata per le sue piazze circondate da edifici dell'epoca della secessione, tra cui i più maestosi: la Prefettura ed il Palazzo della Cultura. In serata arrivo a Bistrita. Cena e pernottamento in albergo.

### 4° Giorno

#### BISTRITA - MONASTERI DELLA BUCOVINA

Prima colazione. Partenza per la

Bucovina, attraverso il Passo Tihuta. Visita guidata dei Monasteri della Bucovina (patrimonio mondiale dell'Unesco). S'inizierà dall'importante Monastero di Voronet del 1488, considerato il gioiello della Bucovina per il famoso ciclo di affreschi esterni che decorano la chiesa, il più famoso dei quali è "il Giudizio Universale". Pranzo in ristorante. Nel pomeriggio visita del Monastero di Moldovita del 1532, circondato da fortificazioni e affrescato esternamente, seguito dalla visita del Monastero di Sucevita (1582-84) rinomato per l'importante affresco "la Scala delle Virtù" e per le sue imponenti mura di cinta. Sosta a Marginea, villaggio noto per i ritrovamenti archeologici di ceramica nera di età del bronzo, oggi riprodotta artigianalmente in un laboratorio locale. Cena e pernottamento in albergo.

### 5° Giorno

#### MONASTERI DELLA BUCOVINA - GOLE DI BICAZ - BRASOV (O POIANA BRASOV)

Prima colazione. Partenza per la visita del Monastero di Agapia del XVII sec. famoso sia per il suo museo, che conserva ancora delle bellissime icone e ricami, sia anche per i suoi laboratori dove potrete vedere all'interno di essi le suore al lavoro. Proseguimento per le Gole di Bicz attraverso la catena dei Carpazi e passando accanto al Lago Rosso. Pranzo in ristorante. Nel tardo pomeriggio arrivo a Brasov o Poiana Brasov. Cena e pernottamento in albergo.

### 6° Giorno

#### BRASOV (O POIANA BRASOV) - CASTELLO BRAN - BRASOV (O POIANA BRASOV)

Prima colazione. Visita alla città di Brasov, una delle più affascinanti

località medioevali della Romania, per ammirare il quartiere di Schei con la chiesa Sfântul Nicolae, la prima scuola rumena (XV sec), e le antiche fortificazioni della città con i bastioni delle corporazioni. Partenza per Bran. Pranzo in ristorante. Nel pomeriggio, visita del Castello Bran, conosciuto con il nome di Castello di Dracula, uno dei più pittoreschi della Romania, edificato nel XIII secolo dal cavaliere teutonico Dietrich e restaurato in epoche successive. Cena in ristorante tipico. Pernottamento.

### 7° Giorno

#### BRASOV (O POIANA BRASOV) - CASTELLO PELES - BUCAREST

Prima colazione. Partenza per la visita del Castello Peles, residenza estiva del Re Carlo I, dove potrete ammirare statue, balaustrate, vasi, fontane, nicchie e mosaici. Proseguimento per Bucarest. Pranzo in ristorante. Pomeriggio dedicato alla visita panoramica della capitale rumena, denominata "La Parigi dell'Est", ammirando i suoi larghi viali, i gloriosi edifici "Bell' Epoque", l'Arco di Trionfo, l'Ateneo Rumeno, la Piazza della Rivoluzione, la Piazza dell'Università, la "Curtea Domneasca" (visitando il Museo del Villaggio), la "Patriarhia" (centro spirituale della chiesa ortodossa rumena). Cena con spettacolo folcloristico in ristorante tipico. Pernottamento.

### 8° Giorno

#### BUCAREST - CAGLIARI

Prima colazione. Tempo a disposizione. Trasferimento in aeroporto e partenza con voli di linea (non diretti) per l'Italia. Arrivo e fine dei nostri servizi.



# Polonia del Sud

Ecco un itinerario che, oltre a farvi conoscere le due città più belle della Polonia, Varsavia, la capitale, e Cracovia, magnifica città d'arte, vi porterà in giro per la Polonia, attraversando le grandi pianure centrali fino a giungere nelle zone montane e boschive del sud, ai piedi degli alti Monti Tatra, visitando incantevoli cittadine ricche di storia e di testimonianze artistiche.



## Partenze da ALGERO, CAGLIARI, OLBIA in lavorazione

Per alcuni viaggi è indispensabile, per programmare le partenze dalla Sardegna, conoscere gli operativi ALITALIA per l'estate, appena possibile verranno aggiornate città di partenza e relativi prezzi.



**TRASPORTO:** Voli di linea da Milano, Roma  
**ALBERGHI:** Tre, quattro stelle (classif. locale)

### MEZZA PENSIONE

25 luglio	1.410
9 agosto	1.410
5 settembre	1.380

### Supplementi:

Camera singola (salvo disp. locale)	380
Tasse aeroportuali (indicative)	120 / 195
Spese di servizio (da pagare in loco)	35
Iscrizione	50

Partenza da altre città su richiesta

### PARTENZE ESCLUSIVE COLUMBIA

**min. 10 / max. 30 partecipanti**  
**ACCOMPAGNATORE DALL'ITALIA**  
al raggiungimento di 20 persone

- **min. 10-19 partecipanti:** visite turistiche con guida locale/tour escort parlante italiano, trasporto con minibus/bus.
- **min. 20-30 partecipanti:** visite turistiche con guida locale, assistenza accompagnatore/tour escort dall'Italia, trasporto bus.

#### 1° Giorno

#### ITALIA - VARSAVIA

Partenza con voli di linea (non diretti). Arrivo, trasferimento in hotel e sistemazione. Cena e pernottamento.

#### 2° Giorno

#### VARSAVIA - POZNAN

Prima colazione in hotel. Mattino visita panoramica della città: il Palazzo della Cultura, il Parco Lazienki, la Via Reale, la Città Vecchia, il ghetto ebraico, la Piazza del Mercato e la Cattedrale di San Giovanni. Pranzo libero. Nel pomeriggio partenza in pullman per Poznan (km. 320). Arrivo e sistemazione in hotel. Cena e pernottamento.

#### 3° Giorno

#### POZNAN - BRESLAVIA

Prima colazione in hotel. Mattino visita di Poznan, una delle città più antiche del Paese: l'antico Quartiere di Ostrow Tumski con la Cattedrale Gotica del X secolo, il centro storico. Pranzo libero. Nel pomeriggio partenza in pullman per Breslavia (km. 175). Arrivo e sistemazione in hotel. Cena e pernottamento.

#### 4° Giorno

#### BRESLAVIA - CRACOVIA

Prima colazione in hotel. Mattino, visita dell'antica città ricca di monumenti storici: le chiese gotiche,

la Cattedrale di S. Giovanni Battista, il Municipio, l'Università con la magnifica sala Leopoldina. Pranzo libero. Nel pomeriggio, partenza in pullman per Cracovia (km. 300). Arrivo e sistemazione in hotel. Cena e pernottamento.

#### 5° Giorno

#### CRACOVIA

Prima colazione in hotel. Mattino, visita dell'antica capitale della Polonia e dei suoi monumenti più significativi: la Collina di Wawel con il Castello Reale, la Cattedrale, la Città Vecchia con la famosa Piazza del Mercato e la chiesa di S. Maria. Pranzo libero. Pomeriggio escursione in pullman a Wieliczka (13 km.) per la visita alla storica Miniera di Salgemma, con la parte settecentesca scolpita nel sale cristallino (cappelle, statue, grotte ecc.). Cena e pernottamento in hotel.

#### 6° Giorno

#### CRACOVIA - ZAKOPANE - CRACOVIA

Prima colazione in hotel. Intera giornata dedicata all'escursione in pullman a Zakopane (100 km.), rinomata cittadina ai piedi dei monti Tatra, la catena più alta dei Carpazi. Centro di vita politica e culturale è definita la "capitale invernale della Polonia, centro di sport invernali e interessante meta estiva per chi ama la montagna, offre diverse possibilità di divertimento e riposo

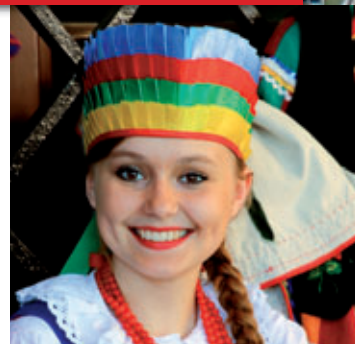

per tutto l'anno Pranzo libero. Cena e pernottamento in hotel.

#### 7° Giorno

#### CRACOVIA - AUSCHWITZ - CZESTOCHOWA - VARSAVIA

Prima colazione in hotel e partenza in pullman per Varsavia (km. 350). Durante il percorso soste ad Auschwitz, per la visita al campo di concentramento, e a Czeszochowa per la visita del Monastero di Jasna Gora con il famoso quadro della Madonna Nera. Arrivo a Varsavia e sistemazione in hotel. Cena e pernottamento.

#### 8° Giorno

#### VARSAVIA - ITALIA

Prima colazione in hotel. Trasferimento all'aeroporto e partenza con voli di linea (non diretti). Arrivo e fine dei servizi.



## VIAGGI DI GRUPPO



### PARTENZE ESCLUSIVE COLUMBIA

Sono partenze alla cui realizzazione concorrono solo clienti della Columbia Turismo, non contribuiscono alla formazione dei gruppi partecipanti di altri operatori italiani o esteri.

Per garantirne l'effettuazione è stata studiata una formula che permette di mantenere le quote di gruppo anche con un minimo di partecipanti ridotto, questo è possibile per le partenze indicate nella tabella di ogni singolo programma; per altre date sono prevedibili variazioni di prezzo.

### PARTENZE MINIMO 2 PARTECIPANTI

Sono partenze che vedono la presenza di clienti provenienti da più Tour Operator/Agenzie di Viaggi; in alcuni casi per l'assistenza al gruppo e per le visite turistiche è previsto personale multilingue.

### DOCUMENTI E VISTI

Per alcuni paesi, oltre al passaporto valido, occorre il visto consolare.

**Turchia:** Carta d'identità (esclusa versione con rinnovo della validità) oppure passaporto entrambi con validità residua di minimo 6 mesi.

**Armenia:** Passaporto con validità residua superiore a 6 mesi.

**Georgia:** Passaporto con validità residua superiore a 6 mesi.

**Azerbaijan:** Passaporto con validità residua superiore a 6 mesi + formulario.

**Uzbekistan:** Passaporto con validità residua superiore a 6 mesi.

**Kazakhstan:** Passaporto con validità residua superiore a 6 mesi.

**Giordania:** Passaporto con validità residua di 6 mesi, visto rilasciato in frontiera.

La legge italiana ha recentemente stabilito che anche i minori devono avere il proprio documento di espatrio individuale. Si fa notare, in ogni caso, che i bambini fino a 14 anni devono sempre viaggiare con un adulto, genitori o chi ne fa le veci. La documentazione necessaria e il costo per l'ottenimento dei visti sono gli stessi che per gli adulti. Verificare che sul passaporto del minore siano riportate a pag. 5 le generalità dei genitori, in caso contrario è necessario l'«estratto di nascita» rilasciato dall'anagrafe. Quando il minore viaggia con una terza persona è necessario l'«atto di accompagnamento» vidimato dalla Questura con il quale i genitori (o colui che ha la patria potestà) autorizzano la persona designata ad accompagnare il minore. Si raccomanda di avere sempre con sé uno dei certificati in questione da mostrare all'occorrenza alla polizia di frontiera per dimostrare la patria potestà sul minore. I documenti per la richiesta del visto (passaporto, formulario e foto anche nel caso di minori) dovranno pervenire alla società organizzatrice almeno 30 giorni prima della partenza. Quando tale termine non viene rispettato, il visto può essere rilasciato solo in casi eccezionali con pagamento dei diritti di urgenza. Per i cittadini di altra nazionalità sono previste modalità e prezzi diversi, informazioni su richiesta.

I cittadini di origine dei paesi trattati dal presente opuscolo, devono contattare, prima dell'iscrizione, il proprio consolato per avere ragguagli circa la procedura da espletare.

### MONETA

**Turchia:** La moneta nazionale è la Nuova Lira turca: 1 € equivale a circa 6,04 Nuove Lire turche.

**Armenia:** La moneta nazionale è il Dram. 1 € equivale a circa 527 Dram.

**Azerbaijan:** La moneta nazionale è il Nuovo Manat Azero: 1 € equivale a circa 1,95 Nuovo Manat Azero.

**Georgia:** La moneta nazionale è il Lari. 1 € equivale a circa 3,29 Lari.

**Uzbekistan:** La moneta nazionale è il Sum, 1 € equivale a circa 10.500 Sum.

**Kazakhstan:** La moneta nazionale è il Tenge. 1 € equivale a circa 426 Tenge.

**Giordania:** la moneta nazionale è Dinaro giordano, 1 Dinaro giordano è equivalente a circa 1,27 €.

### NORME SANITARIE

Al momento della stampa dell'opuscolo non sono richieste vaccinazioni né esistono restrizioni di alcun tipo.

**CORRENTE** 220 Volts.

### IMPORTANTE

- L'informativa relativa ai vettori aerei, agli operativi dei voli, del luogo di ritrovo e del tipo di assistenza verrà comunicata prima della partenza come previsto dal Reg. CE 2011/05 art. 11-41.

- Gli itinerari e l'ordine di effettuazione delle visite turistiche potranno subire variazioni per motivi operativi.

### LE QUOTE COMPRENDONO

- trasporto aereo in classe turistica oppure in treno secondo l'itinerario (per trasporto bagaglio vedere informazioni utili a pag. 4)
- trasferimenti in pullman per/da gli hotel, stazioni ferroviarie, aeroporti in arrivo e partenza
- sistemazione in camere doppie con servizi di categoria indicata in ogni programma (classificazione locale)
- pasti come indicato
- visite ed escursioni indicate nei programmi (ingressi inclusi solo quando specificato)
- assistenza di guide locali
- presenza di accompagnatore/tour escort dall'Italia con minimo 20 partecipanti (escluso programma Turchia Classica di pag. 26), poichè subordinata al raggiungimento di questo numero sarà riconfermata al più tardi 21 giorni prima della data di partenza
- assicurazione infortunio e malattia - massimale 30.000 euro
- borsa da viaggio in omaggio.

### LE QUOTE NON COMPRENDONO

- tasse aeroportuali, visti d'ingresso, eventuali tasse richieste in frontiera, facchinaggio, spese di servizio, bevande, extra personali in genere e tutto quanto non espressamente indicato nei programmi

### RIDUZIONI

In camere triple adulti: non disponibili.

Riduzione per bambini inferiori ai 12 anni:

- in camera tripla (lettino cm. 65x160 aggiunto in una camera doppia)
- in camera doppia

20%  
10%

# Turchia Classica

- Viaggio tutto in pullman:  
Km da percorrere: 2.230
- Pensione completa
- Ingressi non inclusi



**TRASPORTO:** Voli di linea da Milano, Roma

**ALBERGHI:** Quattro stelle (classif. locale)

## PENSIONE COMPLETA

14 e 28 giugno	670
19 luglio	670
11, 12, 13 e 14 agosto	770
6, 20 e 27 settembre	670
4, 11, 18 e 25 ottobre	670

## Supplementi:

Camera singola (salvo disp. locale)	240
Tasse aeroportuali (indicative)	105 / 130
Ingressi e spese di servizio (da pagare in loco)	100
Iscrizione	50
Partenza da altre città	su richiesta

IN COMPARTICIPAZIONE  
CON ALTRI OPERATORI



## 1° Giorno ITALIA - ISTANBUL

Partenza per Istanbul con volo di linea. Istanbul è la prima tappa di questo viaggio. Bizanzio fu il suo primo nome, fondata da Byzas sul Bosforo, a cavallo di due continenti, attorno al Corno d'Oro. Costantino la fece capitale dell'impero nel 324, chiamandola Nuova Roma e dopo Costantinopoli. Quando nel 1453 cadde nelle mani ottomane, divenne la capitale loro fino al 1923, col nome Istanbul. Oggi è una moderna ed efficiente metropoli, con circa 15 milioni di abitanti, centro commerciale e culturale di tutta la nazione. All'arrivo trasferimento e sistemazione in albergo. Cena e pernottamento.

## 2° Giorno ISTANBUL

Pensione completa. Interà giornata dedicata alla visita della sorprendente Istanbul. Con la visita partendo dall'ippodromo nel cuore della città antica. La Moschea Blu famosa per i sei minareti e le maioliche blu e il Palazzo di Topkapi, l'antica residenza dei sultani ottomani oggi trasformato in museo. Al termine Grand Bazar con tempo libero. Rientro in albergo. Cena e pernottamento.

## 3° Giorno ISTANBUL - IZMIR

Pensione completa. La mattina visita della Chiesa, ora Museo, di Santa Sofia, successivamente partenza per Izmir via Ponte Osman

Gazi sul Mar di Marmara, il quarto più lungo del mondo. Pranzo lungo percorso e proseguimento per Izmir. Arrivo, sistemazione nelle camere. Cena e pernottamento.

## 4° Giorno IZMIR - EFESO - PAMUKKALE (DENIZLI)

Pensione completa. La mattina partenza per Efeso. Ai piedi di una collina c'è tutta l'antica città di Efeso. L'Odeon, piccolo teatro; la via dei Cureti con i suoi templi e statue; la Biblioteca di Celso, del II. sec d.C., una delle più famose del mondo antico; la Via dei Marmi con a fianco l'Agorà; la via Arcadiana che portava al porto; e il magnifico Teatro capace di 25 mila posti. Dopo la visita del sito archeologico di Efeso, visita ad un emporio di pellame. Partenza per Pamukkale. Visita di Pamukkale con le sue cascate pietrificate insieme con l'antica città di Hierapolis. Sistemazione in albergo. Cena e pernottamento.

## 5° Giorno PAMUKKALE - KONYA - CAPPADOCIA

Pensione completa. La mattina partenza per Cappadocia via Konya (Antica Iconio). A Konya visita del mausoleo di Mevlana e il monastero con la caratteristica cupola a maioliche azzurre dei Dervisci rotanti. Proseguimento per la Cappadocia, con breve sosta lungo il percorso al Caravanseraglio. Arrivo in Cappadocia in serata. Cena e pernottamento.

## 6° Giorno CAPPADOCIA

Pensione completa. La mattina presto possibilità di partecipare facoltativamente ad un giro in Mongolfiera sulle valli della Cappadocia. Interà giornata dedicata alla visita di questa regione. il museo all'aperto di Göreme con le chiese rupestri ricche di affreschi, Uçhisar, la valle di Avclar, Pasabag (camini delle fate) la città sotterranea di Ozkonak o Kaymaklı. Visita ad un laboratorio per la lavorazione e vendita di pietre dure, oro e argento. Sosta ad una cooperativa locale per l'esposizione della produzione dei famosi tappeti turchi. Rientro in albergo, cena e pernottamento. Possibilità di assistere facoltativamente ad una serata turca dopo cena in un locale caratteristico in Cappadocia.

## 7° Giorno CAPPADOCIA - ANKARA - PENDIK (ISTANBUL)

Pensione completa. In mattina partenza per Ankara via lago salato. All'arrivo visita del museo delle civiltà anatoliche. Al termine delle visite proseguimento per Pendik e sistemazione in albergo. Cena e pernottamento.

## 8° Giorno PENDIK - ISTANBUL - ITALIA

Prima colazione e trasferimento all'aeroporto di Istanbul per partenza con voli di linea. Arrivo e fine dei nostri servizi.



# Cappadocia e Istanbul

- Volo interno (Istanbul/Kayseri)
- Km da percorrere in pullman: 1.450
- Pensione completa inclusa acqua minerale ai pasti
- Visite e ingressi inclusi: Efeso;

*in Cappadocia:* Museo di Goreme, Valli di Uchisar, Avcılar e dell'Amore (Camini delle Fate), una città sotterranea; Caravanserraglio di Suktanhani (o Agziharahan);  
*a Konya:* mausoleo di Mevlana;  
*a Pamukkale:* cascate pietrificate, Hierapolis; Afrodiasia;  
*a Istanbul:* Santa Sofia, Ippodromo Bizantino, Moschea Blu, Palazzo Topkapi (incluso Harem), Grand Bazar.



**TRASPORTO:** Voli di linea da Roma

**ALBERGHI:** Quattro stelle (classif. locale)

## PENSIONE COMPLETA

12 e 26	giugno	995
10 e 24	luglio	995
7, 14 e 21	agosto	1.075
4 e 18	settembre	995
2	ottobre	995

## Supplementi:

Camera singola (salvo disp. locale)	250
Tasse aeroportuali (indicative)	151 / 190
Spese di servizio (da pagare in loco)	30
Iscrizione	50
Partenza da altre città	su richiesta

## PARTENZE ESCLUSIVE COLUMBIA



**min. 10 / max. 30 partecipanti**  
**ACCOMPAGNATORE DALL'ITALIA**  
**al raggiungimento di 20 persone**

- **min. 10-19 partecipanti:** visite turistiche con guida locale / tour escort parlante italiano, trasporto con minibus / bus.
- **min. 20-30 partecipanti:** visite turistiche con guida locale, assistenza accompagnatore/tour escort dall'Italia, trasporto con bus.

## 1° Giorno ITALIA - KAYSERI

Partenza per Kayseri (via Istanbul) con voli di linea. All'arrivo, incontro con la guida locale e trasferimento in albergo in Cappadocia. Cena e pernottamento.

## 2° Giorno CAPPADOCIA

Pensione completa. La mattina presto possibilità di partecipare facoltativamente ad un giro in mongolfiera sulle valli della Cappadocia per vivere una esperienza indimenticabile (vedere nota pag. 9). Intera giornata dedicata alla visita di questa regione. il museo all'aperto di Göreme con chiese rupestri ricche di affreschi, Uchisar, la valle di Avcılar, la Valle dell'Amore (camini delle fate), la città sotterranea di Saratl (o Ozkonak). Visita ad un laboratorio per la lavorazione e vendita di pietre dure, oro e argento. Sosta ad una cooperativa locale per l'esposizione della produzione dei famosi tappeti turchi. Rientro in albergo, cena e pernottamento.

## 3° Giorno CAPPADOCIA - KONYA

Pensione completa. Proseguimento delle visite in Cappadocia e partenza per Konya. Breve sosta lungo il percorso al Caravanserraglio di Suktanhani (o Agziharahan).

Arrivo a Konya e visita del mausoleo di Mevlana e del monastero, noto come quello dei Dervisci rotanti, con la caratteristica cupola a maioliche azzurre. Pranzo lungo il percorso. Cena e pernottamento.

## 4° Giorno KONYA - PAMUKKALE

Pensione completa. La mattina partenza per Pamukkale. Visita di Pamukkale famosa per le sue cascate pietrificate. Visita all'antica città di Hierapolis. Sistemazione in albergo. Tempo a disposizione nelle piscine termali dell'hotel. Cena e pernottamento.

## 5° Giorno PAMUKKALE (DENIZLI) - AFRODISIAS - EFESO - IZMIR

Pensione completa. La mattina partenza per Afrodiasia, città dedicata alla Dea della bellezza, visita al teatro, al Sebasteion, al Tetrolo e al grande stadio della antica città. Proseguimento per Efeso, posta ai piedi di una collina. Visita all'Odeon, il piccolo teatro; la via dei Cureti con i suoi templi e le sue statue; la Biblioteca di Celso, costruita nel II. sec d.C., è una delle più famose del mondo antico; la Via dei Marmo con a fianco l'Agorà; la via Arcadiana che conduceva al porto; e il magnifico Teatro capace di 25 mila posti. Dopo la visita

del sito archeologico di Efeso partenza per Izmir. Cena e pernottamento.

## 6° Giorno IZMIR - ISTANBUL

Pensione completa. In mattinata, partenza per Istanbul, attraversando il Ponte Osman Gazi sul Mar di Marmara, il quarto più lungo al mondo. Arrivo e visita della Chiesa, ora Museo, di Santa Sofia, sistemazione in albergo. Cena e pernottamento.

## 7° Giorno ISTANBUL

Pensione completa. Intera giornata dedicata alla visita della sorprendente Istanbul partendo dall'Ippodromo, nel cuore della città antica. Visita alla Moschea Blu, famosa per i sei minareti e le maioliche blu. Proseguimento al Palazzo del Topkapi, l'antica residenza dei sultani ottomani oggi trasformato in museo, ed al suo Harem. Al termine, sosta al Grand Bazar e tempo a disposizione per lo shopping o altre attività individuali. Rientro in albergo. Cena e pernottamento.

## 8° Giorno ISTANBUL - ITALIA

Prima colazione. Trasferimento in aeroporto per partenza con volo di linea. Arrivo e fine dei nostri servizi.



# Tour della Giordania

## Partenze da ALGERO, CAGLIARI, OLBIA in lavorazione

Per alcuni viaggi è indispensabile, per programmare le partenze dalla Sardegna, conoscere gli operativi ALITALIA per l'estate, appena possibile verranno aggiornate città di partenza e relativi prezzi.



### 1° Giorno

#### ITALIA - AMMAN

Partenza con voli di linea (non diretti) per Amman. Arrivo, disbrigo delle formalità doganali e incontro con la guida giordana. Trasferimento in pullman in hotel per la cena e il pernottamento.

### 2° Giorno

#### AMMAN - MADABA - MONTE NEBO - KERAK - PETRA

Pensione completa. Partenza alla volta di Petra, percorrendo l'antica "Strada dei Re", con soste a Madaba, antica città greco-ortodossa, famosa per i suoi eccezionali mosaici bizantini, tra i quali si può ammirare il celebre mosaico della Palestina (la mappa più antica della Terra-santa) e al Monte Nebo, distretto religioso, con rovine di una chiesa e di un monastero bizantino, da dove

Mosè vide la terra promessa. Proseguimento per Kerak e visita al Castello dei Crociati. Nel pomeriggio arrivo a Petra, trasferimento in hotel e sistemazione nelle camere riservate. Cena e pernottamento in hotel.

### 3° Giorno

#### PETRA

Pensione completa. Giornata dedicata alla scoperta dell'affascinante città di Petra, meta principale del viaggio. Dichiarata dall'Unesco "Patrimonio dell'umanità", la capitale dell'antico regno nabateo è accessibile tramite il Siq, una gola di 1,2 km circa di lunghezza e larga pochi metri. Infinite tombe e luoghi di culto, il famoso e misterioso Tesoro (Al Khazneh), precede l'antico Teatro Nabateo poi utilizzato ed ampliato dai Romani. Da questo punto il siq si allarga formando una vallata che ospita il centro vitale della città con il mercato, una serie di alte colonne appartenenti ad un Tempio Corinzio, il Tempio del Leone Alato, Qasr al-Bint Firaun, che secondo una leggenda beduina apparteneva alla figlia del faraone. Rientro in hotel, cena e pernottamento.

### 4° Giorno

#### PETRA - PICCOLA PETRA - WADI RUM - AQABA

Pensione completa. Visita di Beida della "Piccola Petra". A Siq al-Barid (Piccola Petra) si accede entrando in un piccolo siq largo circa due metri, superato il quale si accede ad una piazza dove si ammireranno numerose opere architettoniche, scavate nella roccia delle pareti che formano la valle. Grazie ai vari studi archeologici si pensa che al tempo dei Nabatei, il sito di Piccola Petra fosse un'importante caravanserraglio dove mercanti, animali e carovane sostavano e trovavano alloggio durante la loro permanenza a Petra. Partenza verso sud per la visita

del Wadi Rum, uno spettacolare scenario desertico formato da sabbia e rocce rossastre. Escursione nel Wadi a bordo delle caratteristiche Jeep del deserto, alla scoperta delle tracce lasciate dai suoi antichi abitanti. Partenza per Aqaba. Cena e pernottamento.

### 5° Giorno

#### AQABA - MAR MORTO - AMMAN

Pensione completa. Partenza per il Mar Morto che, con i suoi 395 metri sotto il livello del mare, rappresenta il punto più basso della terra; un bacino unico al mondo, con le sue acque ricche di sale. Un bagno nelle sue acque costituisce un'esperienza indimenticabile. Al termine proseguimento per Amman, sistemazione in hotel, cena e pernottamento.

### 6° Giorno

#### AMMAN - JERASH - AJLOUN - AMMAN

Pensione completa. In mattinata partenza alla volta di Jerash, una delle città ellenistico-romane meglio conservate del medio oriente. È considerata infatti la "Pompei d'Oriente"; tra i monumenti più significativi l'Anfiteatro Romano, il Tempio di Zeus, il Tempio di Artemide, il Foro. La visita prosegue con Ajloun con le rovine del castello arabo Qalat al Rabadh. Rientro in hotel, cena e pernottamento.

### 7° Giorno

#### AMMAN - CASTELLI DEL DESERTO - AMMAN

Pensione completa. Partenza per la visita degli affascinanti castelli islamici. Inizio delle visite con il castello di Harrana, un edificio a pianta quadrata del primo periodo islamico, esternamente spoglio, internamente utilizzato come caravanserraglio. Proseguimento verso la fortezza di Amra, considerata tra le

più affascinanti per decorazioni e affreschi ben conservati risalenti all'epoca omayyade. Si prosegue verso Azraq, un'oasi famosa per il suo castello di basalto nero in passato fortezza di Lawrence d'Arabia. Rientro ad Amman e visita della capitale della Giordania, conosciuta fin dai tempi biblici come Rabbath e come Philadelphia sotto i Tolemei, è anche detta "città bianca" per le sue case costruite sui monti pendii che si sviluppano come una grossa tela dai colori sovrapposti: beige, ocra e bianco. Originariamente la città si ergeva su sette colli come Roma, ora ne ricopre ben diciannove; è una città di contrasti: un misto di antico e moderno. Tra i suoi monumenti più significativi, la Cittadella col Teatro Romano. Cena in ristorante locale. Pernottamento in hotel.

### 8° Giorno

#### AMMAN - ITALIA

Prima colazione in hotel. Trasferimento in aeroporto e partenza con voli di linea (non diretti). Arrivo e fine dei nostri servizi.



**TRASPORTO:** Voli di linea da Roma, Milano

**ALBERGHI:** Quattro stelle (classif. locale)

#### PENSIONE COMPLETA

18 luglio	1.540
5 settembre	1.580
10 ottobre	1.580

#### Supplementi:

Camera singola (salvo disp. locale)	320
Tasse aeroportuali (indicative)	300 / 330
Spese di servizio (da pagare in loco)	35
Iscrizione	50
Partenza da altre città	su richiesta

#### PARTENZE ESCLUSIVE COLUMBIA



**min. 10 / max. 30 partecipanti**  
**ACCOMPAGNATORE DALL'ITALIA**  
**al raggiungimento di 20 persone**

- **min. 10-19 partecipanti:** visite turistiche con guida locale / tour escort parlante italiano, trasporto con minibus / bus.
- **min. 20-30 partecipanti:** visite turistiche con guida locale, assistenza accompagnatore/tour escort dall'Italia, trasporto con bus.



# Magico Uzbekistan



## DA TENERE PRESENTE

I programmi in Asia Centrale sono ricchi di interesse storico e culturale. È richiesto tuttavia un certo spirito di adattamento alla realtà locale: i voli potrebbero subire improvvise variazioni di orario costringendoci a riprogrammare l'ordine delle visite. Vista la situazione climatica e ambientale è necessario rispettare alcune cautele igieniche come non mangiare verdure crude e bere acqua solo da bottiglie sigillate. I pasti, alcune volte, vengono serviti presso case private (autorizzate ad ospitare stranieri dalle autorità competenti) ciò aiuta a capire le tradizioni, gli usi e i costumi locali. Le strutture alberghiere negli ultimi anni sono molto migliorate anche se in alcune città restano ancora lontano dagli standard occidentali, in particolare ad Urgench va considerata una sistemazione di categoria turistica. Il trasferimento in pullman da Urgench a Bukhara, attraverso il deserto, è lungo e pesante; si fa presente che, durante tutto il percorso non esistono strutture di accoglienza e posti di ristoro. Il parco automezzi utilizzato per i trasporti dei turisti è antiquato e molto datato, pertanto possono capitare contrattempi come ritardi negli arrivi oppure mancato funzionamento del condizionatore. La bellezza delle cose da vedere ricompenserà qualche disagio.

vatorio Ulugbek (1420), si potranno ammirare i resti di un grande astrolabio per l'osservazione della posizione delle stelle, e le rovine Afrasiab con il museo. Rientro in hotel. Cena e pernottamento.

## 7° Giorno SAMARKANDA - TASHKENT

Prima colazione e pernottamento in hotel. Partenza in pullman per Tashkent (265 km). Arrivo e pranzo in ristorante. Visita della città vecchia: la madrasa Kukeldash, Khast Imam, la madrasa santa, la moschea Tillya Sheykh e il mausoleo Kafal Shashi, la Barak Khan, fondata nel XVI sec. da un discendente di Tamerlano, la moschea Tillya Sheykh, il mausoleo Kafal Shashi, tomba del poeta e filosofo dell'Islam che visse dal 904 al 979, il bazaar Chorsu. Cena di arrivederci in ristorante.

## 8° Giorno TASHKENT - ITALIA

Prima colazione in hotel. Al mattino completamente della visita della capitale: visita della Tashkent moderna: la piazza Amir Temur, la piazza della Indipendenza, il teatro Alisher Navoi, completato nel 1947 dai prigionieri giapponesi, il museo delle Arti applicate ed infine visita di alcune fermate della metro. Trasferimento in aeroporto per partenza con volo di linea. Arrivo e fine dei nostri servizi.

**TRASPORTO:** Voli di linea da Roma, Milano  
**ALBERGHI:** Tre/quattro stelle (classif. locale)  
**Tashkent:** Ramada, Miran, Gran Mir;  
**Urgench/Khiva:** Erkin, Silk Road, Malika;  
**Bukhara:** Zagarkon, Orient, Omar Hayyam;  
**Samarkanda:** Emirhan, Alexander, Grand Samarkand (o similari)

## PENSIONE COMPLETA

	da Roma	da Milano
2 agosto	–	1.650
4 agosto	1.650	–
16 agosto	–	1.650
1 settembre	1.650	–
18 settembre	–	1.650
6 ottobre	1.650	–
11 ottobre	–	1.650

## Supplementi:

Camera singola (salvo disp. locale)	240
Tasse aeroportuali (indicative)	156 / 171
Spese di servizio (da pagare in loco)	35
Iscrizione	50
Partenza da altre città	su richiesta

## PARTENZE ESCLUSIVE COLUMBIA

**min. 6 / max. 30 partecipanti**  
**ACCOMPAGNATORE DALL'ITALIA**  
al raggiungimento di 20 persone

- **min. 6-9 partecipanti:** visite turistiche con guida locale / tour escort parlante italiano, trasporto con minibus.
- **min. 10-19 partecipanti:** visite turistiche con guida locale / tour escort parlante italiano, trasporto con minibus / bus.
- **min. 20-30 partecipanti:** visite turistiche con guida locale / assistenza accompagnatore / tour escort dall'Italia, trasporto con bus.



*Itinerari ampiamente sperimentati per conoscere l'Uzbekistan, scenari assolati dai colori accecanti, che fanno da sfondo a monumenti da fiaba.*

## 1° Giorno ITALIA - URGENCH

Partenza con volo di linea per Urgench. Pernottamento a bordo.

## 2° Giorno URGENCH (O KHIVA)

Arrivo e disbrigo delle formalità doganali ed incontro con la guida locale. Trasferimento a Khiva. Inizio della visita di Khiva, la più antica e meglio conservata cittadina sulla "via della seta". Si visiteranno: la madrasa Mohammed Amin Khan, il mausoleo di Pakhlavan Mahmud, eroe e patrono di Khiva. La madrasa Islam Khoja, la moschea di Juma, interessante per le sue 213 colonne di legno alte 3,15 m., in stile arabo. Pranzo. Proseguimento della visita con la Casa di Pietra (Tosh Howli), la Madrasa Allah Kuli Khan, il bazar e il caravanserrai. Trasferimento in hotel a Urgench o Khiva. Sistemazione. Cena e pernottamento in hotel.

## 3° Giorno URGENCH (O KHIVA) - BUKHARA

Prima colazione in hotel. Partenza per Bukhara attraverso il deserto di Kyzyl Kum (480 km). Pranzo con cestino. Arrivo e sistemazione in hotel. Cena e pernottamento.

## 4° Giorno BUKHARA

Prima colazione in hotel. Giornata dedicata alla visita della città, si potranno vedere: il complesso Poi-Kalon, la piazza separa la madrasa Mir-I-Arab e la moschea Kalom Jummi. Visita del minareto Kalon (in Tajik: grande), dei 3 bazaar coperti: Taqi Zargaron, Taqi Telpak Furushon e Taqi Sarrafon, la moschea Magok-I-Atori, dove si po-

tranno ammirare nello stesso spazio: i resti di un monastero buddista, di un tempio e di una moschea, la madrasa Nadir Divanbegi, costruita nel 1630, la Madrasa Kukeldash, una delle più grandi scuole islamiche dell'Asia Centrale. Pranzo in ristorante. Proseguimento delle visite con la fortezza Ark, una città nella città, antica quanto Bukhara, casa dei governanti di Bukhara per un millennio, la moschea Bolo Hauz, il mausoleo Ismoil Samani, costruito nel 905 è una delle più eleganti costruzioni di tutta l'Asia Centrale. Cena e pernottamento.

## 5° Giorno BUKHARA - SAMARKANDA

Prima colazione in hotel. Partenza in pullman per Samarkanda. Sosta per la visita di Gijduvan, famoso centro di ceramica, visita della casa e del laboratorio della famiglia di ceramisti Nasrullaev. Pranzo in casa nazionale. Proseguimento per Samarkanda con visita della cittadina di Vabkent, famosa per il minareto costruito nel 1196. Arrivo, trasferimento in hotel sistemazione nelle camere riservate. Cena e pernottamento.

## 6° Giorno SAMARKANDA

Prima colazione in hotel. Giornata dedicata alla visita della città, si potranno visitare: la piazza Registan, il Gur Emir (in tajik: tomba dell'emiro), mausoleo dedicato a Timur e ai suoi discendenti (XV sec.), la piazza Registan, la moschea Khanyim (XV sec.) e il mercato Siab. Pranzo. Proseguimento delle visite: la necropoli dei regnanti e dei nobili di Samarkanda, Shakhi Zinda (il re vivente), l'osser-



# Tour dell'Armenia



Affascinante per la sua storia antichissima e per i suoi bei monumenti. Da Erevan, capitale piena di vita e di profumi già orientali, si passa poi a siti archeologici, al tempio romano di Garni, alle chiese e ai monasteri della fede ortodossa armena. Il lago Sevan, con le sue acque purissime, a 2.000 m. sul livello del mare, è una visita indimenticabile. Godetevi questa culla della civiltà!



**TRASPORTO:** Voli di linea da Roma, Milano  
**ALBERGHI:** Quattro stelle (classif. locale)

## PENSIONE COMPLETA

11 luglio	1.280
11 e 22 agosto	1.300
5 e 12 settembre	1.280
10 ottobre	1.280

## Supplementi:

Camera singola (salvo disp. locale)	260
Tasse aeroportuali (indicative)	220 / 290
Spese di servizio (da pagare in loco)	35
Iscrizione	50
Partenza da altre città	su richiesta

## PARTENZE ESCLUSIVE COLUMBIA



**min. 4 / max. 30 partecipanti**  
**ACCOMPAGNATORE DALL'ITALIA**  
**al raggiungimento di 20 persone**

- **min. 4-19 partecipanti:** visite turistiche con guida locale / tour escort parlante italiano, trasporto con minibus / bus.
- **min. 20-30 partecipanti:** visite turistiche con guida locale, assistenza accompagnatore/tour escort dall'Italia, trasporto con bus.



## 1° Giorno ITALIA - EREVAN

Partenza con voli di linea (non di retti).

## 2° Giorno EREVAN

Arrivo previsto nelle prime ore del mattino, disbrigo delle formalità doganali e trasferimento in hotel. Breve riposo. Prima colazione. Giornata dedicata alla visita panoramica della città. Visita del monumento Mair Hayastan, la Madre dell'Armenia, da dove si gode di una bellissima vista sulla città. Proseguimento per la visita all'Istituto dei Manoscritti antichi Mate-nadaran (ingresso incluso), dove sono conservati importanti manoscritti di illustri studiosi e scienziati ed i primi libri stampati in Armenia risalenti al XVI sec. Pranzo in ristorante. Nel pomeriggio visita a Tsitsernakaberd Memoriale e Museo dedicato alle vittime del genocidio degli armeni del 1915. Cena e pernottamento a Erevan.

## 3° Giorno EREVAN - KHOR VIRAP - NORAVANK - KARAHUNJ - GORIS

Prima colazione in hotel e partenza verso il sud dell'Armenia per la visita al Monastero di Khor Virap, un importante luogo di pellegrinaggio dove San Gregorio Illuminatore fu imprigionato per 13 anni prima di conversione dell'Armenia nel 301 d.C. Dal Monastero si gode di una splendida vista del biblico Monte Ararat. Terminata la visita, proseguimento per la regione di Vayots Dzor per la visita al Monastero di Noravank (XII-XIV), in spettacolare posizione sulla cima di un precipizio. Pranzo in ri-

storante. Partenza verso Goris con sosta al Karahunj/Zorats Qar-r, uno dei più grandi osservatori risalente al V millennio a.C. Arrivo a Goris e sistemazione in hotel. Cena e pernottamento.

## 4° Giorno GORIS - TATEV - SELIM - SEVAN - DILIJAN

Prima colazione in hotel. Visita del Monastero Tatev, spettacolare complesso culturale ed educativo immerso nella natura, a cui si accede con la seggiovia (lunga 5700 m). Al termine, partenza per il passo di Sulema con sosta al caravanserraglio di Selim del 1332. Arrivo sul Lago Sevan (2000 m s.l.m.). Pranzo in ristorante. Visita a Noraduz dove si trovano monumenti di varie epoche e una vasta quantità di khachkars (pietre croci), una delle manifestazioni più originali della cultura e del costume religioso armeno. Visita del Monastero Sevanavank (Chiese di Penisola) del IX secolo, da cui si gode una bellissima vista sul lago. Proseguimento per Dilijan. Sistemazione, cena e pernottamento in hotel.

## 5° Giorno DILIJAN - ALAVERDI - EREVAN

Prima colazione in hotel. Partenza in pullman per la città di Alaverdi, una città con miniere di rame situata nella valle del fiume Debed, nell'Armenia nordorientale. Sosta lungo il percorso presso un villaggio della minoranza etnica dei russi-molocani per gustare con loro una tazza di tè. Arrivo ad Alaverdi per la visita al Monastero di Sanahin (X-XIII sec.) e al Monastero di Haghpat (X-XIII sec.) che si trova 11 km a est di Alaverdi sul bel crinale di una monta-

gna. Pranzo e rientro a Yerevan (tre ore in pullman). Arrivo e sistemazione in hotel. Cena e pernottamento.

## 6° Giorno EREVAN - ETCHMIADZIN - EREVAN

Prima colazione in hotel. Mattinata dedicata alla visita del Complesso di Etchmiadzin, vero e proprio centro spirituale del Cristianesimo in Armenia: visita al Museo della Cattedrale. Visita alla chiesa di S. Hripsime, visita alle rovine di Zvartnots con il Tempio del Paradiso degli Angeli. Rientro a Yerevan. Pranzo in ristorante. Nel pomeriggio visita del Mercato all'aperto di Erevan, molto particolare per colori e profumi. Cena e pernottamento.

## 7° Giorno EREVAN - GARNI - GEGHARD - EREVAN

Prima colazione in hotel. Partenza per Garni. Sosta presso l'Arco di Yeghishe Charents, da dove si gode di una splendida vista del Monte Ararat. Visita al Tempio pagano di Garni, dalle classiche linee ellenistiche. Proseguimento per il Monastero di Geghard, noto nell'antichità come quello della Lancia, nome derivato dalla reliquia che si narra ferì il costato di Gesù. Pranzo presso il villaggio di Garni, con dimostrazione della preparazione del pane tipico armeno: lavash, cotto nel forno interrato. Rientro a Yerevan e visita del Museo Storico dell'Armenia. Cena di arrivederci. Pernottamento.

## 8° Giorno EREVAN - ITALIA

Al mattino presto trasferimento in aeroporto e partenza con voli di linea (non diretti) per l'Italia. Arrivo e fine dei nostri servizi.





# Georgia e Azerbaijan



## 1° Giorno ITALIA - TBILISI

Partenza con voli di linea (non diretti). Arrivo in nottata e trasferimento in hotel. Pernottamento.

*Paesi ancora tutti da scoprire... Eppure, nei secoli passati, Baku e Tbilisi, sono state tappe immancabili per i grandi viaggiatori e per le carovane cariche, oltre che di spezie e merci, anche di culture e tradizioni e che, tra le buche della storia, lasciandone cadere tracce nel corso del cammino, sono state raccolte qui, in Azerbaijan ed in Georgia.*

**TRASPORTO:** Voli di linea da Roma, Milano  
**ALBERGHI:** Quattro stelle (classif. locale)

### PENSIONE COMPLETA

20	giugno	1.640
11	luglio	1.690
11	agosto	1.690
5	settembre	1.640

### Supplementi:

Camera singola (salvo disp. locale)	360
Visto azeri (e-visa)	30
Tasse aeroportuali (indicative)	230 / 310
Spese di servizio (da pagare in loco)	35
Iscrizione	50
Partenza da altre città	su richiesta

### PARTENZE ESCLUSIVE COLUMBIA



**min. 10 / max. 30 partecipanti  
ACCOMPAGNATORE DALL'ITALIA  
al raggiungimento di 20 persone**

- **min. 10-19 partecipanti:** visite turistiche con guida locale / tour escort parlante italiano, trasporto con minibus / bus.
- **min. 20-30 partecipanti:** visite turistiche con guida locale, assistenza accompagnatore/tour escort dall'Italia, trasporto con bus.

## 2° Giorno TBILISI

Prima colazione in hotel. Giornata dedicata alla visita della capitale della Georgia: la città gode di una posizione magnifica chiusa da suggestive colline e con le montagne in lontananza. Sulla sponda destra del fiume Mtkvari, si trovano la città vecchia e le antichissime terme. Visita dei più significativi monumenti: la Chiesa di Metekhi, parte del complesso della residenza Reale, proseguimento con la visita alla Cattedrale di Sioni (VI-XIX sec.), considerata simbolo di Tbilisi. Passeggiata nella città vecchia, con visita alla Basilica di Anchiskhati (VI sec.). Pranzo in ristorante. Nel pomeriggio alla fortezza Narikala, cittadella che domina la parte vecchia della città (la salita alla fortezza avviene tramite la seggiovia, la discesa è a piedi); ai bagni sulfurei; al termine visita al Tesoro del Museo Nazionale della Georgia, dove sono esposti straordinari esempi di filigrana d'oro provenienti dai siti archeologici. Cena in ristorante locale. Pernottamento.

## 3° Giorno TBILISI - GORI - UPLISTSIKHE - MTSKHETA - TBILISI

Prima colazione. Partenza per la regione di Shida Kartli cuore della Georgia, zona agricola e ricca di monumenti architettonici. La prima fermata è Gori, cittadina nata di Joseph Stalin, con visita del Museo di Stalin, imponente edificio costruito nei pressi della casa natale di Stalin, e del lussuoso vagone ferroviario. Proseguimento per Uplistsikhe per la visita della straordinaria città scavata nella roccia, che si è sviluppata nei secoli, dal primo millennio a.C. Pranzo in ristorante. Proseguimento per Mtskheta, dove si trovano alcune delle chiese più antiche ed importanti del paese; visita alla Chiesa di Jvari (VI-VII sec.), un classico dello stile tetracoco georgiano antico, e alla Cattedrale di Svetitskhoveli risalente al XI sec. Rientro a Tbilisi.

Cena in ristorante locale e pernottamento in hotel.

## 4° Giorno TBILISI - SHEKI

Pensione completa. Partenza per Sheki, in Azerbaijan. La durata del tragitto è di circa 4 ore e mezza, 260 km circa. Attraversamento del confine, incontro con la guida azeri e cambio del bus. Arrivo a Sheki e inizio delle visite alla città. Sheki: fondata quasi 2700 anni fa, ha conservato bene i suoi monumenti, nonostante le numerose devastazioni subite nel corso della storia. A 700 m. sul livello del mare, ha una forma ad anfiteatro circondata da montagne e foreste. Si potranno vedere: il Palazzo d'estate del Khan, del 1762, decorato con magnifici affreschi (uno di 24 m. di lunghezza) e squisite vetrate; il Caravansary, situato sulla riva del fiume Gurjanachai. Cena in ristorante locale. Pernottamento.

## 5° Giorno SHEKI - BAKU

Pensione completa. Trasferimento verso Baku. Il percorso è di circa 350 Km. Nel tragitto sosta a Shemakha per il pranzo, antica capitale dell'Azerbaijan. Shemakha è situata ai piedi della Catena del Grande Caucaso, a 800 metri sul livello del mare. Si potranno vedere: la Moschea Juma (X sec.), la più antica del Caucaso, il Mausoleo delle Sette Cupole del 1402, luogo di sepoltura dei membri delle famiglie reali di Shirvan Shah. Per lunghissimo tempo la città di She-

makha è stata la capitale del commercio lungo la Via della Seta. Arrivo a Baku. Cena e pernottamento.

## 6° Giorno

### BAKU

Pensione completa. Mattinata dedicata alla visita di Baku, una delle più antiche della Transcaucasia. Oggi merita a pieno titolo l'appellativo di "bella" che le danno i suoi abitanti, ed è sufficiente raggiungere il suo punto più alto, il Parco Montano, per rendersene conto. Si può ammirare così un magnifico panorama: la splendida baia, i verdi viali e giardini, i minareti e le cupole della città vecchia. Dopo aver visitato il Parco Montano, proseguimento verso il Palazzo Shirvan Shah, con vari edifici risalenti al XV sec., fra cui il mausoleo, le rovine dell'antica Moschea, i sepolcri degli scirvaschi. Visita della Torre della Fanciulla (XII sec.): intatta la sua struttura di 8 ordini collegati da una scala a chiocciola, che conduce ad una terrazza con splendido panorama. Pranzo. Nel pomeriggio, visita al Museo del Tappeto. Cena e pernottamento.

## 7° Giorno

### BAKU - ABSHERON - GOBUSTAN - BAKU

Pensione completa. Trasferimento nella penisola di Absheron, conosciuta come la "terra del sacro fuoco", a causa del gas naturale e di giacimenti petroliferi. Si può visitare il Tempio degli adoratori del Fuoco Ateshgah a Surakhany (20 Km da Baku), costruito nel XVIII sec. da indiani della colonia di Baku, è circondato da alte mura, accanto alle celle per i pellegrini. Sosta a Yanar Dag, per la visita alle collinette dalle viscere delle quali da tempo immemore continua a fuoriuscire il fuoco. Pranzo. Trasferimento nella riserva del Gobustan, zona protetta a 60 Km da Baku. Sulle pareti rocciose di alcune montagne vi sono opere rupestri di arte preistorica con scene di caccia e di vita quotidiana. Non lontano sono visibili i resti di un accampamento romano del I sec. d.C. Sosta ai "vulcani di fango", un fenomeno naturale particolarissimo che consiste nel perpetuo "ribollire" di fango freddo dal sottosuolo. Rientro a Baku in serata. Cena e pernottamento.

## 8° Giorno

### BAKU - ITALIA

Partenza nelle primissime ore del mattino con voli di linea (non diretti). Arrivo in Italia e fine dei nostri servizi.





# Tour classico del Kazakhstan



## DA TENERE PRESENTE

Si raggiungono altitudini sopra i 2.500 metri

- Previsti 2 pernottamenti in Guest house, struttura semplice in piccolo villaggio di campagna (dispone di solo 12 camere con servizi privati e altre con servizi in comune)
- previste camminate in montagna fino a 2 ore e lunga camminata nella Valle di Charyn
- Il programma ha interesse storico e naturalistico. È richiesto tuttavia un certo spirito di adattamento alla realtà locale. Vista la situazione climatica e ambientale è necessario rispettare alcune cautele igieniche come non mangiare verdure crude e bere acqua solo da bottiglie sigillate.
- Il parco automobili è buono ma la rete stradale è in via di ammodernamento e sono previsti lunghi percorsi su strade sterrate. Durante le escursioni possono essere usate jeep in buono stato ma non moderne.

*Viaggio alla scoperta di questo affascinante paese, terra di luci folgoranti, colori sgargianti, steppe; nel quale convivono tradizioni millenarie e modernità galoppante.*

**TRASPORTO:** Voli di linea da Roma, Milano  
**ALBERGHI:** Quattro stelle (classif. locale) a Nursultan e Almaty;  
guest house ad Alтын Emel

## PENSIONE COMPLETA

10 luglio	1.775
13 agosto	1.775
10 settembre	1.775

## Supplementi:

Camera singola (salvo disp. locale)	310
Tasse aeroportuali (indicative)	290 / 470
Spese di servizio (da pagare in loco)	35
Iscrizione	50
Partenza da altre città	su richiesta

## PARTENZE ESCLUSIVE COLUMBIA

**min. 8 / max. 30 partecipanti**  
**ACCOMPAGNATORE DALL'ITALIA**  
al raggiungimento di 20 persone

- **min. 8-19 partecipanti:** visite turistiche con guida locale / tour escort parlante italiano, trasporto con minibus / bus.
- **min. 20-30 partecipanti:** visite turistiche con guida locale, assistenza accompagnatore/tour escort dall'Italia, trasporto con bus.



## 1° Giorno ITALIA - ALMATY

Partenza con voli di linea (non diretti). Arrivo in tarda serata. Trasferimento in albergo. Pernottamento.

## 2° Giorno ALMATY

Pensione completa. Inizio della visita di Almaty, la città ha perso il suo status di capitale, ma rimane la città più importante del Kazakhstan sotto ogni punto di vista. La magnifica città ai piedi dei monti Tian-Shan è chiamata la città giardino. Si raggiungerà il punto panoramico di Kok Tobe, 1100 metri, per ammirare la città contornata dalle montagne. Le visite alla città prevedono soste alla Piazza della Repubblica con il Monumento all'Indipendenza, al parco Panfilov, alla cattedrale ortodossa di Zenkov al Museo degli Strumenti Musicali. Pranzo. Nel pomeriggio, visita al Museo Storico. Al termine passeggiata per il Green Bazar (Zelyony).

## 3° Giorno ALMATY - ALTYN EMEL NATIONAL PARK - DUNE CANTANTI

Pensione completa (pranzo al sacco). Partenza al mattino verso il Parco Nazionale Alтын Emel. Arrivo e pranzo. Partenza per l'escursione nel parco, steppa infinita circondata da catene montuose, con sosta alle "dune cantanti", di sabbia finissima, che raggiungono un'altezza di 120 metri e una lunghezza di circa 3 km. Al termine della visita

trasferimento nelle Guest House. Cena e pernottamento.

## 4° Giorno ALTYN EMEL - MONTI AKTAU E KATUTAU - ALTYN EMEL

Pensione completa (pranzo al sacco). Escursione verso i monti Aktau e Katutau (facenti parte della catena dei monti Altai, montagne bianche), che rappresentano un campo paleontologico di fama mondiale. Negli strati dei depositi lacustri sono stati trovati i resti, ben conservati, di antichi animali risalenti a circa 25 milioni di anni fa. Rientro nelle Guest House per il pernottamento.

## 5° Giorno ALTYN EMEL - ALMATY - NURSULTAN (ex Astana)

Pensione completa. Partenza verso Almaty, passando per il parco dei canyon di Charyn. Questa pittoresca località indigena impressiona con i suoi paesaggi. La profondità del canyon è di 200 m. e rappresenta un monumento della natura formata da rocce sedimentarie di 12 milioni di anni. I paesaggi sono di colore scarlatto, rosa e arancio. La famosa "Valle dei Castelli" si presenta con depositi rocciosi simili a delle torri colorate. La Valle dei Castelli è oltre 2 km. Si effettuerà una lunga camminata per godere questo straordinario paesaggio. Al termine della visita, trasferimento per l'aeroporto di Almaty e partenza per Astana. Arrivo, trasferimento in albergo. Pernottamento.

## 6° Giorno NURSULTAN

Pensione completa. Intera giornata dedicata alla visita della capitale: il centro storico, la piazza della Costituzione, dove il presidente Nazarbayev annunciò la decisione del trasferimento della capitale del paese da Almaty ad Astana (ora Nursultan). Visita ad uno dei più bei monumenti architettonici della città: il Centro Presidenziale della Cultura della Repubblica del Kazakhstan, dove è esposto il famoso Uomo d'Oro. Si prosegue con la salita in ascensore sulla cima del monumentale Astana Baiterek, da dove si gode di una stupefacente vista sulla città. Nel pomeriggio, si attraverserà il fiume Ishyn fino ad arrivare a Piazza Kazakh Eli con il Palazzo della Pace e della Riconciliazione, la Moschea del Sultano Khazret e il Palazzo dell'Indipendenza. Pernottamento in hotel.

## 7° Giorno NURSULTAN - BOROVUE - NURSULTAN

Pensione completa. Partenza per Borovoe per l'escursione al Parco nazionale Burabay, 85.000 ettari di parco costellato da 14 laghi, foreste di pini, boschi di decidue. Si attraverserà il passo Khan con vista sul Monte Burabay. Il parco è uno dei luoghi più incantevoli del paese, per questo ha guadagnato l'appellativo di "Perla del Kazakhstan".

## 8° Giorno NURSULTAN - ITALIA

Nelle prime ore del mattino, trasferimento in aeroporto e partenza con voli di linea (non diretti). Arrivo e fine dei nostri servizi



**PARTENZE ESCLUSIVE COLUMBIA**

Sono partenze alla cui realizzazione concorrono solo clienti della Columbia Turismo, non contribuiscono alla formazione dei gruppi partecipanti di altri operatori italiani o esteri.

Per garantirne l'effettuazione è stata studiata una formula che permette di mantenere le quote di gruppo anche con un minimo di partecipanti ridotto, questo è possibile per le partenze indicate nella tabella di ogni singolo programma; per altre date sono prevedibili variazioni di prezzo.

**PARTENZE MINIMO 2 PARTECIPANTI**

Sono partenze che vedono la presenza di clienti provenienti da più Tour Operator/Agenzie di Viaggi; in alcuni casi per l'assistenza al gruppo e per le visite turistiche è previsto personale multilingue.

**DOCUMENTI E VISTI**

Oltre al passaporto valido, per molti paesi trattati nel presente opuscolo occorre il visto consolare:

**Cina:** passaporto firmato con validità residua di almeno 6 mesi e due pagine libere + 1 foto tessera recente a colori, biometrica su fondo bianco (no grigio, celestino o altro fondino anche molto chiaro) e senza occhiali.

**India:** passaporto con validità residua di almeno 6 mesi + 2 foto tessera + formulario.

La legge italiana ha recentemente stabilito che anche i minori devono avere il passaporto individuale, pertanto non possono più essere iscritti su quello dei genitori. Si fa notare, in ogni caso, che i bambini fino a 14 anni devono sempre viaggiare con un adulto, genitori o chi ne fa le veci. La documentazione necessaria e il costo per l'ottenimento dei visti sono gli stessi che per gli adulti. Verificare che sul passaporto del minore siano riportate a pag. 5 le generalità dei genitori, in caso contrario è necessario l'"estratto di nascita" rilasciato dall'anagrafe. Quando il minore viaggia con una terza persona è necessario l'"atto di accompagnamento" vidimato dalla Questura con il quale i genitori (o colui che ha la patria potestà) autorizzano la persona designata ad accompagnare il minore. Si raccomanda di avere sempre con sé uno dei certificati in questione da mostrare all'occorrenza alla polizia di frontiera per dimostrare la patria potestà sul minore.

Detti documenti (passaporto, formulario e foto anche nel caso di minori) dovranno pervenire alla società organizzatrice almeno 20 giorni prima della partenza. Quando tale termine non viene rispettato, il visto può essere rilasciato solo in casi eccezionali con pagamento dei diritti di urgenza. Per i cittadini di altra nazionalità sono previste modalità e prezzi diversi, informazioni su richiesta. I cittadini di origine dei paesi trattati dal presente opuscolo, devono contattare, prima dell'iscrizione, il proprio consolato per avere ragguagli circa la procedura da espletare.

**MONETA**

**Cina:** la moneta nazionale è lo Yuan, 1€ equivale a circa 7,82 Yuan.

**India:** la moneta nazionale è la Rupia indiana. 1€ equivale a circa 80.

**NORME SANITARIE**

Al momento della stampa dell'opuscolo non sono richieste, per le località previste dagli itinerari in esso contenuti, vaccinazioni né esistono restrizioni di alcun tipo.

**IMPORTANTE**

- L'informativa relativa ai vettori aerei, agli operativi dei voli, del luogo di ritrovo e del tipo di assistenza verrà comunicato prima della partenza come previsto dal Reg. CE 2011/05 art. 11-41.

- Gli itinerari e l'ordine di effettuazione delle visite turistiche potranno subire variazioni per motivi operativi.

- In Oriente, ed in Cina in particolare, le guide parlanti italiano sono in numero limitato quindi in altissima stagione può capitare qualche caso in cui venga assegnata una persona che conosce la nostra lingua in modo insufficiente.

- È consuetudine che nel programma, vengano inserite alcune visite a negozi specializzati o a piccole fabbriche o laboratori (produzione di seta, tappeti, perle, thé, medicina cinese, etc.) per reclamizzare ed invogliare i turisti, in maniera più o meno pressante, ad acquistare i prodotti cinesi. Questo può sembrare una perdita di tempo ed un fastidio. Però, quasi sempre, queste soste soddisfano curiosità non esternate e si rivelano molto utili per approfondire al meglio la conoscenza del paese venendo a contatto con tecniche di lavorazione antichissime e originali, sicuramente si possono considerare un inevitabile approfondimento culturale.

**LE QUOTE COMPRENDONO**

• trasporto aereo in classe turistica oppure in treno secondo l'itinerario (per trasporto bagaglio vedere informazioni utili a pag. 4) • trasferimenti in pullman per/da gli hotel, stazioni ferroviarie, aeroporti in arrivo e partenza • sistemazione in camere doppie con servizi di categoria indicata in ogni programma (classificazione locale) • pasti come indicato • visite ed escursioni indicate nei programmi (ingressi inclusi solo quando specificato) • assistenza di guide locali • presenza di accompagnatore/tour escort dall'Italia con minimo 20 partecipanti, poichè subordinata al raggiungimento di questo numero sarà riconfermata al più tardi 21 giorni prima della data di partenza • borsa da viaggio in omaggio.

**LE QUOTE NON COMPRENDONO**

• tasse aeroportuali • eventuali tasse di ingresso richieste in frontiera • visto (inclusa assicurazione infortunio/malattia - massimale 30.000 €) • spese di servizio • bevande • extra personali in genere e tutto quanto non espressamente indicato nei programmi.

**RIDUZIONI**

In camere triple adulti: non disponibili.

Riduzione per bambini inferiori ai 12 anni:

- in camera tripla  
(lettino cm. 65x160 aggiunto in una camera doppia) ..... 20%  
- in camera doppia ..... 10%



# Margherita

Programma sintetico ma completo: la magia della vivacissima Shanghai con un tuffo nel passato, nel villaggio cattolico di Zhujiajiao, per raggiungere Suzhou, la "Venezia della Cina"; quindi Xian con le sue antichissime meraviglie ed infine Pechino con la favoleggiata Città Proibita e l'imponente Muraglia.



**TRASPORTO:** Voli di linea da Milano, Roma  
**ALBERGHI:** Quattro stelle (classif. locale)

## PENSIONE COMPLETA

12 giugno	1.830
13 luglio	1.970
7 e 21 agosto	1.970
4 settembre	1.830
21 ottobre	1.830

## Supplementi:

Camera singola (salvo disp. locale)	420
Tasse aeroportuali (indicative)	430 / 490
Visto cinese (non urgente)	95 / 140
Spese di servizio (da pagare in loco)	40
Iscrizione	50

Partenza da altre città su richiesta

\* programma con ordine delle visite invertito: con entrata a Pechino ed uscita a Shanghai

## PARTENZE ESCLUSIVE COLUMBIA



**min. 4 / max. 25 partecipanti  
ACCOMPAGNATORE DALL'ITALIA  
al raggiungimento di 20 persone**

- **min. 4-9 partecipanti:** visite turistiche con guide locali parlanti italiano, trasporto con minibus con autista.
- **min. 10-19 partecipanti:** tour escort locale dall'arrivo a Shanghai alla ripartenza da Pechino, visite turistiche con guide locali parlanti italiano, trasporto con minibus.
- **min. 20-25 partecipanti:** visite turistiche con guida locale, assistenza di accompagnatore/tour escort dall'Italia, trasporto con bus.

### 1° Giorno

#### ITALIA - SHANGHAI

Partenza per Shanghai con voli di linea (non diretti). Pasti e pernottamento a bordo.

### 2° Giorno

#### SHANGHAI

Arrivo a Shanghai. Trasferimento in albergo. Sosta sulla strada lungofiume su cui si affaccia il grandioso porto fluviale sul Huang-po, e passeggiata sulla Nanking road, la principale arteria commerciale cittadina. Cena in ristorante locale e pernottamento in hotel.

### 3° Giorno

#### SHANGHAI

Prima colazione. Visita al Giardino del Mandarino Yu e passeggiata nell'adiacente quartiere tradizionale conosciuto come la "città vecchia". Il quartiere ospita un fervidissimo e ricco bazaar popolare. Pranzo in un ristorante della città. Nel pomeriggio, visita al Tempio del Buddha di Giada. Cena in ristorante locale. Pernottamento.

### 4° Giorno

#### SHANGHAI - ZHUJIAJIAO - SUZHOU

Dopo la prima colazione, trasferimento in pullman a Zhujiajiao. Si tratta di un piccolo villaggio come quelli di Tongli o Zhuzhuang con i caratteristici ponticelli antichi di epoca Ming dato che sono intersecati da numerosissimi canali. Ma tra questi, Zhujiajiao ha una peculiarità: si tratta non solo di un villaggio cattolico ma di un vil-

laggio che difese strenuamente la propria chiesa durante il periodo della rivoluzione culturale. Proseguimento per Suzhou. Suzhou è definita la "città della seta" ed anche la "Venezia della Cina". Arrivo a Suzhou. Pranzo. Visita al museo della produzione di seta. Verranno visitati il Giardino del Maestro delle Reti e la Collina della Tigre, risalente al XIV secolo. Cena in albergo. Giro lungo il canale. Pernottamento.

### 5° Giorno

#### SUZHOU - XIAN

Prima colazione. Trasferimento in aeroporto e partenza per Xian. Pranzo a bordo. Arrivo e visita al museo archeologico della città e alla Pagoda della Piccola Oca Selvatica situata nel tempio di Jianfu, al centro della città di Xi'an, fu eretta nel periodo del regno dell'Imperatore Jinglong (707-709) della dinastia Tang. Costruita in mattoni, ha una struttura a piramide quadrata su 13 piani ed è alta 43 metri. Cena in albergo. Pernottamento.

### 6° Giorno

#### XIAN

Prima colazione. Escursione a Lintong, una località ubicata a 50 km a nord dal centro della città, dove sono state portate alla luce, dal 1974 ad oggi, circa 10.000 statue divenute famose con il nome di "Esercito di Terracotta" (ingresso incluso). Pranzo. Nel pomeriggio passeggiata nel quartiere musulmano della città. In serata, ban-

chetto tipico e spettacolo di musica e danze tradizionali cinesi. Pernottamento.

### 7° Giorno

#### XIAN - PECHINO

Dopo la prima colazione, trasferimento alla stazione ferroviaria e partenza per Pechino. Pranzo con cestino a bordo. Arrivo e visita al Tempio del Cielo. Cena in albergo. Pernottamento.

### 8° Giorno

#### PECHINO

Prima colazione. Trasferimento in pullman a Badaling per la visita alla Grande Muraglia. Dopo il pranzo, nel pomeriggio, visita del quartiere tradizionale degli Houtong di Pechino. Cena in ristorante. Pernottamento.

### 9° Giorno

#### PECHINO

Prima colazione. Visita a Tien An Men ("Porta della Pace Celeste"), simbolo della Cina di ieri e di oggi. Visita alla Città Proibita (Palazzi Imperiali). Nel pomeriggio, dopo il pranzo, giro orientativo dalla città, con sosta al quartiere Dazhailan. In serata, banchetto dell'Anatra Laccata. Pernottamento.

### 10° Giorno

#### PECHINO - ITALIA

Prima colazione, trasferimento all'aeroporto e partenza per l'Italia con voli di linea (non diretti). Arrivo e fine dei nostri servizi.



# Azalea

Se le bellezze della Cina riguardano l'arte, la cultura ed i paesaggi assieme alle avanzatissime modernità delle grandi città, questo è un itinerario dedicato ad esse: al caos della nuova Shanghai, alle montagne a Pan di Zucchero di Guilin, all'Esercito di Terracotta di Xian e alla millenaria saggezza di Pechino.



**TRASPORTO:** Voli di linea da Milano, Roma

**ALBERGHI:** Quattro stelle (classif. locale)

## PENSIONE COMPLETA

17 giugno	2.170
8 luglio	2.310
12 agosto	2.310
9 settembre	2.170
22 ottobre	2.170

## Supplementi:

Camera singola (salvo disp. locale)	460
Tasse aeroportuali (indicative)	430 / 490
Visto cinese (non urgente)	95 / 140
Spese di servizio (da pagare in loco)	45
Iscrizione	50

Partenza da altre città su richiesta

## PARTENZE ESCLUSIVE COLUMBIA



**min. 4 / max. 25 partecipanti**  
**ACCOMPAGNATORE DALL'ITALIA**  
**al raggiungimento di 20 persone**

- **min. 4-9 partecipanti:** visite turistiche con guide locali parlanti italiano, trasporto con minibus con autista.
- **min. 10-19 partecipanti:** tour escort locale dall'arrivo a Shanghai alla ripartenza da Pechino, visite turistiche con guide locali parlanti italiano, trasporto con minibus/bus.
- **min. 20-25 partecipanti:** visite turistiche con guida locale, assistenza di accompagnatore/tour escort dall'Italia, trasporto con bus.

### 1° Giorno

#### ITALIA - SHANGHAI

Partenza per Shanghai con voli di linea (non diretti). Pasti e pernottamento a bordo.

### 2° Giorno

#### SHANGHAI

Arrivo a Shanghai. Trasferimento in albergo. Nel pomeriggio, passeggiata sul Bund e sulla Nanking Road. Cena in ristorante. Pernottamento.

### 3° Giorno

#### SHANGHAI

Prima colazione. Visita al Giardino del Mandarino Yu (ingresso incluso) e passeggiata nell'adiacente quartiere tradizionale conosciuto come la "città vecchia". Il quartiere ospita un fervidissimo e ricco bazaar popolare. Pranzo. Pomeriggio a disposizione per lo shopping o altre attività facoltative. Cena in ristorante locale. Pernottamento.

### 4° Giorno

#### SHANGHAI - GUILIN - YANGSHUO

Prima colazione. Trasferimento in aeroporto e partenza per Guilin. Arrivo, proseguimento a Yangshuo. Pranzo. Nel pomeriggio gita (durata 2 ore) in battello/zattera lungo il fiume, per ammirare il favoloso scenario di Yangshuo. Passeggiata sulla riva del fiume. Cena cinese in albergo. Dopo la cena passeggiata lungo la bellissima West street. Pernottamento.

### 5° Giorno

#### YANGSHUO - GUILIN

Prima colazione. Trasferimento a Guilin, lungo il tragitto visita a Daxu, un antico villaggio. Daxu è

stato costruito nel 200 a.C. collegato a Nord con le province dell'Hunan, del Jiangxi, e del Guangdong. Dopo le dinastie Qin e Han, diventò un importante snodo commerciale, precedentemente veniva chiamato Chang'an, durante la dinastia Yuan e Ashida City nell'epoca dei Ming. Qui si trovava un quartiere residenziale e un ricco mercato con la lunghezza di 5 Li, ecco perché è conosciuto anche con il nome di "Paese Wuli". Proseguimento per Guilin. Pranzo in ristorante. Nel pomeriggio visita orientativa della città di Guilin, con sosta alla collina Fu Bo. Cena in ristorante locale. Pernottamento.

### 6° Giorno

#### GUILIN - XIAN

Dopo la prima colazione, trasferimento in aeroporto e partenza per Xian. Pranzo. Visita al museo archeologico ed alla Pagoda della Piccola Oca Selvatica (chiusa il martedì). Cena in albergo. Pernottamento.

### 7° Giorno

#### XIAN

Prima colazione. Escursione a Lintong, una località ubicata a cinquanta chilometri a nord dal centro della città, dove sono state portate alla luce, dal 1974 ad oggi, circa 10.000 statue divenute famose con il nome di "Esercito di Terracotta" (ingresso incluso). Pranzo. Nel pomeriggio, passeggiata nel quartiere musulmano della città. Cena a base di ravioli in ristorante locale. Pernottamento.

### 8° Giorno

#### XIAN - PECHINO

Dopo la prima colazione, trasferimento alla stazione ferroviaria e partenza per Pechino, pranzo a bordo. Arrivo, visita al Tempio del Cielo (ingresso incluso). Cena in hotel. Pernottamento.

### 9° Giorno

#### PECHINO

Prima colazione. Trasferimento in pullman a Badaling per la visita alla Grande Muraglia (ingresso incluso). Pranzo. Partenza da Badaling per una località vicina al comprensorio delle tombe degli imperatori della dinastia Ming. Visita ad una delle tombe e sosta lungo la spettacolare "Via Sacra". Il rientro a Pechino è previsto per il tardo pomeriggio. Cena in ristorante locale. Pernottamento.

### 10° Giorno

#### PECHINO

Prima colazione. Visita alla piazza Tien An Men ("Porta della Pace Celeste"), simbolo della Cina di ieri e di oggi. Visita alla Città Proibita (ingresso incluso). Nel pomeriggio, dopo il pranzo, tempo a disposizione per lo shopping o altre attività individuali. In serata, banchetto dell'Anatra Laccata. Pernottamento.

### 11° Giorno

#### PECHINO - ITALIA

Prima colazione, trasferimento in aeroporto e partenza per l'Italia con voli di linea (non diretti). Arrivo e fine dei nostri servizi.



# India del Nord e Rajasthan



**TRASPORTO:** Voli di linea da Milano, Roma  
**ALBERGHI:** Quattro stelle (classif. locale)

## PENSIONE COMPLETA

12 giugno	1.590
10 luglio	1.690
7 agosto	1.690
18 settembre	1.590
2 ottobre	1.740

## Supplementi:

Camera singola (salvo disp. locale)	
aprile/settembre	270
ottobre	380
Tasse aeroportuali (indicative)	270 / 460
Visto indiano (non urgente)	100
Spese di servizio (da pagare in loco)	40
Iscrizione	50
Partenza da altre città	su richiesta

## PARTENZE ESCLUSIVE COLUMBIA



**min. 4 / max. 30 partecipanti**  
**ACCOMPAGNATORE DALL'ITALIA**  
**al raggiungimento di 20 persone**

- **min. 4-9 partecipanti:** visite turistiche con tour escort locale parlante italiano dall'arrivo a Delhi alla ripartenza da Delhi, trasporto con minibus con autista.
- **min. 10-19 partecipanti:** visite turistiche con tour escort locale parlante italiano dall'arrivo a Delhi alla ripartenza da Delhi, trasporto con minibus/bus.
- **min. 20-30 partecipanti:** visite turistiche con guida locale, assistenza accompagnatore/tour escort dall'Italia, trasporto con bus.

## Partenze da ALGHERO, CAGLIARI, OLBIA in lavorazione

Per alcuni viaggi è indispensabile, per programmare le partenze dalla Sardegna, conoscere gli operativi ALITALIA per l'estate, appena possibile verranno aggiornate città di partenza e relativi prezzi.

### 1° Giorno ITALIA - DELHI

Partenza dall'Italia con voli di linea (non diretti). Pasti e pernottamento a bordo.

### 2° Giorno DELHI

Arrivo a Delhi. Disbrigo delle formalità doganali e di frontiera e trasferimento in albergo. Tempo a disposizione per il riposo. Nel pomeriggio, dopo il pranzo in albergo, visita della capitale dell'India: visita al Qutub Minar fatto costruire dal re musulmano, Qutub-ud-Din Aibek nel 1199, e alla Tomba Humayun. Cena e pernottamento.

### 3° Giorno DELHI - AGRA

Pensione completa. Partenza per Agra. Nel pomeriggio visita del Forte Rosso, antica residenza imperiale dell'imperatore Moghul Shah Jahan e del Mausoleo di Itimad-ud-Daula. Pernottamento.

### 4° Giorno AGRA - FATEHPUR SIKRI - JAIPUR

Pensione completa. In mattinata, visita del "sogno di marmo", il Taj Mahal (chiuso il venerdì), candido monumento all'amore, la cui caratteristica più affascinante è l'impressione di leggerezza nonostante l'imponenza strutturale. Pomeriggio partenza per Jaipur. Prima sosta per la visita di Fatehpur Sikri, città abbandonata, costruita dal più grande imperatore della dinastia Moghul, Akbar. Successi-

vamente trasferimento alla volta di Jaipur per la cena e il pernottamento.

### 5° Giorno JAIPUR

Pensione completa. Jaipur, detta la "Città Rosa", che divenne la città-stato più forte del Rajasthan intorno al 1500. Jaipur, rappresenta una delle città più affascinanti dell'India del Nord. Le decorazioni dei suoi palazzi sono veri e propri merletti in pietra, mentre lo stile dei suoi edifici rappresenta un felice sincretismo tra elementi architettonici rajasthani e quelli propriamente Moghul. Escursione a dorso d'elefante ad Amber, città della fortificata a pochi chilometri da Jaipur. Pranzo in ristorante locale. Rientro a Jaipur e sosta allo stupefacente Osservatorio Astronomico all'aperto, al City Palace, al "Palazzo dei Venti", bella facciata intarsiata di finestre, attraverso le quali le donne del sultano potevano guardare senza essere viste. Pernottamento.

### 6° Giorno JAIPUR - PUSHKAR

Pensione completa. Partenza per Pushkar. Pranzo lungo il tragitto. Visita di Pushkar, che si estende sulle sponde di un piccolo lago. Per gli hindu è una città sacra e un importante centro di pellegrinaggio e vi si incontrano moltissimi sadhu.

### 7° Giorno PUSHKAR - UDAIPUR

Pensione completa. Trasferimento

alla volta di Udaipur. Nel pomeriggio, gita in barca sull'incantevole lago Pichola con sosta all'isola Jagmandir. Pernottamento.

### 8° Giorno UDAIPUR

Pensione completa. Visita della "città dell'aurora": l'imponente Palazzo di città con la sua miriade di edifici, sale e cortili finemente decorati che ospitano un'interessante museo di oggetti d'epoca e pregiate miniature. Pernottamento.

### 9° Giorno UDAIPUR - DELHI

Prima colazione e pranzo. Trasferimento in aeroporto e partenza in volo per Delhi (1 ora e 30 minuti). Proseguimento delle visite alla città della vecchia Delhi (Shahajahanabad). La città vecchia è attraversata dalla "Via dell'Argento" un susseguirsi colorato e vivace di botteghe a bazar, che la separa in due parti: la parte settentrionale dove si trova la stazione ferroviaria e la parte meridionale dove sorge il Forte Rosso e la Jama Masjid. Visita del Raj Ghat, luogo della cremazione del Mahatma Gandhi e Jawaharlal Nehru. Cena in ristorante nei pressi dell'aeroporto. Inizio delle operazioni di imbarco.

### 10° Giorno DELHI - ITALIA

Partenza con voli di linea (non diretti). Arrivo e fine dei nostri servizi.



# Prenota Sereno

*Tutti gli iscritti ai Viaggi di Gruppo illustrati in questo opuscolo usufruiranno del diritto di recesso unilaterale nel caso si verifichino una serie di eventi negativi. Al fine di evitare malintesi, si prega di leggere con attenzione il regolamento qui di seguito riportato ove meglio precisato quanto previsto dalle Condizioni di Partecipazione ai viaggi ed in particolare i casi in cui il ricorso al "Prenota sereno" è ammissibile.*

Al verificarsi di una delle ipotesi di recesso di cui al presente regolamento, al viaggiatore verrà restituito quanto corrisposto al Tour Operator, detratte le spese per il visto (se già presentato al consolato), il costo del fuel surcharge (se il biglietto aereo è stato emesso), la quota di iscrizione al viaggio, nonché l'importo corrispondente alla caparra versata al momento dell'iscrizione, pari al 20% del costo del viaggio, quale corrispettivo del recesso.

L'importo della restituzione spettante al viaggiatore non potrà mai essere superiore al costo dell'intero pacchetto compravenduto.

Quando si verifica una delle cause previste, purché involontarie ed imprevedibili al momento della sottoscrizione del contratto di viaggio, la Columbia Turismo srl riconoscerà al Viaggiatore la facoltà di recesso unilaterale secondo le modalità di seguito indicate:

- malattia e/o infortunio, insorti successivamente all'iscrizione, per i quali sia documentata da unità ospedaliera e/o istituto di cura convenzionato l'impossibilità a partecipare al viaggio:

- a) del viaggiatore o del suo coniuge, figlio/a;

- b) di accompagnatore, iscritto al viaggio insieme e contemporaneamente al viaggiatore stesso;

- Decesso:

- a) del viaggiatore o del suo coniuge, figlio/a, fratello/sorella, genitore o suocero/a o, infine nonno/a;

- b) di accompagnatore, iscritto al viaggio insieme e contemporaneamente al viaggiatore stesso;

- citazione del Viaggiatore avanti alla autorità giudiziaria penale o convocazione in qualità di Giudice Popolare, se intervenuti successivamente all'iscrizione al viaggio.

Il Viaggiatore, a pena di decadenza, deve portare a conoscenza della rinuncia al viaggio il Tour Operator non più tardi di 3 giorni dal verificarsi dell'evento ed entro e non oltre la data di inizio del viaggio.

Dovrà inoltrare per iscritto all'agenzia, dove ha effettuato la prenotazione e sottoscritto il contratto di viaggio, la formale e motivata rinuncia al viaggio in tempo utile affinché quest'ultima possa trasmettere la stessa al Tour Operator Columbia Turismo Srl, entro i termini sopra previsti, indicando:

- nome, cognome, indirizzo, numero di telefono;
- causa dell'annullamento o della modifica;
- luogo di reperibilità.



Tale documentazione dovrà essere inviata via fax 06/8552708 o via e-mail: annullamentoviaggio@columbiaturismo.it.

Entro 10 giorni dalla denuncia di cui sopra, il Viaggiatore dovrà far pervenire, attraverso la propria agenzia, alla Columbia Turismo srl - Ufficio Clienti/Annullamento Viaggio - Via Po, 10 - 00198 ROMA, i seguenti documenti:

- certificato ospedaliero o di istituto di cura attestante la data dell'infortunio o dell'insorgenza della malattia, la diagnosi specifica, i giorni di prognosi e dichiarazione che non trattasi di malattia preesistente o conseguenza di situazioni patologiche croniche o preesistenti; in caso di ricovero, copia conforme all'originale della cartella clinica; in caso di decesso, il certificato di morte;
- scheda di iscrizione al viaggio o contratto;

- ricevuta di pagamento del viaggio;
- estratto conto di conferma prenotazione emesso dalla Columbia Turismo srl;

Il Viaggiatore prende atto e concede espressamente alla Columbia Turismo srl la facoltà di richiedere, ulteriore documentazione rispetto a quella già prevista da questo regolamento, impegnandosi ora per allora al suo tempestivo invio.

Sono esclusi i casi dovuti a:

- infortunio, verificatosi anteriormente al momento della prenotazione o malattia preesistente alla prenotazione;
- stato di gravidanza oltre il sesto mese o

situazioni patologiche ad essa conseguenti;

- malattie nervose, mentali, neuropsichiatriche e psicosomatiche;
- colpa o dolo del viaggiatore.
- mancata comunicazione alla Columbia Turismo srl della rinuncia formale al viaggio prenotato, entro tre giorni di calendario dal verificarsi della causa della rinuncia stessa, e comunque oltre la data prevista di inizio del viaggio.
- mancato invio di certificazione medica rilasciata da ospedale, clinica o casa di cura convenzionata con il Servizio Sanitario Nazionale.

Il Viaggiatore prende atto che scrivendo alla Columbia Turismo srl, autorizzerà la stessa all'utilizzo dei suoi dati ai sensi della D.Lgs 196/2003 - Codice Privacy.

Il trattamento di tutti i dati personali trasmessi in relazione all'esecuzione del contratto di viaggio viene effettuato dalla Columbia Turismo s.r.l. nel rispetto della legge 675/96.

Per tutto quanto non è qui espressamente disciplinato si applicano le disposizioni di Legge.



# Assicurazioni



**COLUMBIA TURISMO** in collaborazione con **UNIPOLSAI Assicurazioni S.p.A.** ha predisposto per tutti i Viaggiatori un pacchetto assicurativo completo per assicurare il Viaggiatore durante il soggiorno con polizza assistenza alla persona, rimborso delle spese mediche e danni al bagaglio. Riportiamo di seguito un estratto della polizza. Le condizioni sono riportate integralmente sul sito [www.columbiaturismo.it](http://www.columbiaturismo.it) e sul certificato assicurativo che verrà consegnato al Viaggiatore prima della partenza.

## ASSISTENZA IN VIAGGIO

### Oggetto della garanzia:

La Società mette a disposizione dell' Assicurato, nel caso in cui si trovi in una situazione di difficoltà a seguito del verificarsi di un evento fortuito, ed entro i limiti convenuti, le prestazioni di immediato aiuto di seguito descritte tramite la Struttura Organizzativa costituita da medici, tecnici ed operatori, in funzione 24 ore su **24 telefonando al numero di Torino +39 011 6523211, in virtù di specifica convenzione sottoscritta con Pronto Assistenza Servizi S.c.r.l., Corso Massimo d'Azeglio, 14 10125 Torino.**

La Struttura Organizzativa provvede per incarico della Società a fornire i seguenti servizi di Assistenza ai Clienti/ Viaggiatori assicurati:

Consulto medico e segnalazione di uno specialista:

Accertamento da parte dei medici della Struttura Organizzativa dello stato di salute dell'Assicurato per decidere la prestazione medica più opportuna e, se necessario, segnalazione del nome e recapito di un medico specialistico nella zona più prossima al luogo in cui si trova l'Assicurato.

### Invio di medicinali urgenti:

quando l'Assicurato necessita urgentemente per le cure del caso di medicinali, per i quali sia in possesso di regolare prescrizione medica, e che risultino irrimediabili sul posto, sempreché commercializzati in Italia. In ogni caso il costo di detti medicinali resta a carico dell'Assicurato.

### Trasporto sanitario:

a) al più vicino luogo idoneo a prestare le cure di emergenza;

b) dal centro medico ove sono state prestate le prime cure di emergenza ad un centro medico meglio attrezzato. L'utilizzo dell'aereo sanitario è limitato agli spostamenti locali.

### Rientro sanitario dell'assicurato:

con il mezzo più idoneo al luogo di residenza o in ospedale attrezzato in Italia, resosi necessario a seguito di infortunio o malattia che, a giudizio dei medici della Struttura Organizzativa, non possono essere curati sul posto. Il trasporto è interamente organizzato a spese di UNIPOLSAI e comprende l'assistenza medica o infermieristica durante il viaggio, se necessaria. Il trasporto dai Paesi Extraeuropei, eccettuati quelli del Bacino Mediterraneo e delle Isole Canarie, si effettua esclusivamente su aereo di linea in classe economica, eventualmente barellato.

### Rientro dell'assicurato convalescente:

qualora il suo stato di salute impedisca di rientrare a casa con il mezzo inizialmente previsto dal contratto di viaggio, nonché il rimborso delle spese supplementari di soggiorno entro il limite massimo di 3 giorni, dopo la data prevista di rientro, rese necessarie dallo stato di salute dell'Assicurato.

### Trasporto della salma:

dell'Assicurato dal luogo del decesso fino al luogo di residenza. Sono escluse le spese relative alla cerimonia funebre e l'eventuale recupero e ricerca della salma.

### Rientro dei familiari:

purché assicurati o di un compagno di viaggio, a seguito di rientro sanitario e/o decesso dell'Assicurato.

### Rientro anticipato dell'assicurato:

alla propria residenza in caso di avvenuto decesso di un familiare in Italia, se l'Assicurato chiede di rientrare



prima della data che aveva programmato e con un mezzo diverso da quello inizialmente previsto.

### Viaggio di un familiare:

quando l'Assicurato sia ricoverato in ospedale - per un periodo superiore a 10 giorni - e qualora non sia già presente sul posto un familiare maggiorenne, viene rimborsato il biglietto aereo o ferroviario di andata e ritorno, per permettere ad un componente della famiglia di recarsi presso il paziente.

### Interprete a disposizione all'estero:

quando l'Assicurato a seguito di ricovero in ospedale o di procedura giudiziaria nei suoi confronti per fatti colposi avvenuti all'estero, trovi difficoltà a comunicare nella lingua locale, la Struttura Organizzativa provvede ad inviare un interprete assumendosene i relativi costi, per il solo tempo necessario alla sua azione professionale, con il limite massimo di € 500,00.

### Segnalazione di un legale:

quando l'Assicurato sia ritenuto penalmente o civilmente responsabile per fatti colposi avvenuti all'estero ed a lui imputabili, la Struttura Organizzativa segnala il nominativo di un legale per la sua difesa. Inoltre anticipa, contro adeguata garanzia bancaria e fino all'importo massimo di € 3.000,00, l'eventuale cauzione penale che fosse richiesta dal giudice.

## COMPORTAMENTO IN CASO DI SINISTRO

**L'assistenza si ottiene telefonando al numero +39 011 6523211, in caso di necessità l'Assicurato dovrà:**

- segnalare alla Struttura Organizzativa i propri dati anagrafici, Codice Fiscale, i dati identificativi della Tessera "Viaggi Protetto";
- comunicare il luogo dove si trova ed il proprio recapito telefonico.

### Disposizioni e limitazioni:

Per le sole Garanzie / Prestazioni di cui agli articoli:

- 04 Trasporto Sanitario)
- 05 Rientro Sanitario dell' Assicurato)
- 06 Rientro dell'Assicurato convalescente)
- 07 Trasporto della salma)
- 08 Rientro dei familiari)
- 09 Rientro anticipato dell'Assicurato)
- 10 Viaggio di un familiare),

qualora l'Assicurato per motivi di forza maggiore si sia organizzato in proprio sostenendo le relative spese, la Società, a seguito di presentazione in originale di idonea certificazione medica rilasciata sul posto e dei documenti di spesa, provvederà al rimborso, **entro e non oltre l'importo di € 750,00 €** comunque nella misura strettamente necessaria.

Le prestazioni della presente polizza sono operanti anche per i cittadini:

- residenti e domiciliati in Italia;
- residenti all'Estero, in viaggio in Italia;
- residente all'Estero, domiciliati temporaneamente in Italia.

Per i sopramenzionati assicurati le Garanzie / Prestazioni:

- Trasporto Sanitario)
- Rientro Sanitario dell'Assicurato)
- Rientro dell'Assicurato convalescente)
- Trasporto della salma)

- Rientro dei familiari)

- Rientro anticipato dell' Assicurato)

sono riconosciute **nei limiti di costo per il rientro/trasporto in Italia.**

L'Assicurato è tenuto alla consegna alla Società dei biglietti di viaggio non utilizzati a seguito delle prestazioni godute.

### • Malattie preesistenti

Si intendono operanti anche le riacutizzazioni di malattie, preesistenti all'inizio del viaggio. Tale estensione avrà valore solo a seguito di presentazione della certificazione rilasciata da un organismo sanitario di pubblico soccorso (ospedale, guardia medica), e non da medici privati, che ne imponga la necessità, o quanto meno, l'opportunità.

NB.: dalla presente estensione è esclusa la prestazione "Rientro Anticipato dell'Assicurato.

## SPESE MEDICHE

### Oggetto della garanzia:

La garanzia ha per oggetto il rimborso delle sole spese mediche, per prestazioni sanitarie conseguenti a infortuni o malattia, sostenute dall'Assicurato in loco, la cui necessità sorga durante il viaggio e che risultino indispensabili e non rimandabili al rientro nel luogo di residenza. La Società rimborserà le spese incontrate, nei limiti di costo degli ospedali pubblici e ferme le seguenti somme assicurate:

- Italia ..... € 1.000,00

- Europa, Mondo e Russia: ..... € 30.000,00

ATTENZIONE: Per spese mediche superiori a € 1.000,00 dovrà sempre essere ottenuta l'autorizzazione preventiva della Struttura Organizzativa.

### Franchigia e scoperto:

Le Garanzie/Prestazioni sono prestate con l'applicazione di una franchigia pari a € 50,00.

In caso di ricovero ospedaliero nell'Unione Europea:

Con l'uso della Tessera Sanitaria (Tessera Europea Assicurazione Malattia TEAM) dove sono impressi i codici necessari per garantire ad ogni cittadino italiano l'assistenza sanitaria anche nei Paesi dell'Unione Europea non vi sarà l'applicazione di scoperto o franchigia.

## COMPORTAMENTO IN CASO DI SINISTRO

Per ottenere il rimborso delle spese mediche sostenute, l'Assicurato, entro 15 giorni dalla data del rientro, dovrà denunciare il sinistro alla Società, telefonando al **numero verde 800406858** attivo dal lunedì al venerdì dalle ore 8:30 alle ore 19:00 ed il sabato dalle ore 8:30 alle ore 13:30 od inviare la relativa richiesta a: UnipolSai Assicurazioni S.p.A. Ufficio Sinistri Turismo C.P. 78-20097 San Donato Milanese (MI), completa dei seguenti documenti:

- propri dati anagrafici, Codice Fiscale, dati identificativi della Tessera "Viaggi Protetto", codice IBAN;
- diagnosi del medico locale;
- originali delle fatture o ricevute pagate.

In ogni caso la documentazione richiesta andrà inviata esclusivamente in originale, a:

**UnipolSai Assicurazioni S.p.A. Ufficio Sinistri Turismo C.P. 78 20097 San Donato Milanese (MI).**

### • Malattie preesistenti

Si intendono operanti le riacutizzazioni di malattie



# Assicurazioni

preesistenti all'inizio del viaggio. Tale estensione avrà valore solo a seguito di presentazione della certificazione rilasciata da un organismo sanitario di pubblico soccorso (ospedale, guardia medica), e non da medici privati, che ne imponga la necessità, o quanto meno, l'opportunità.

Per la Sezione SPESE MEDICHE si intende garantita anche la prestazione di medici privati a condizione che ne consegua il ricovero presso una struttura sanitaria di pubblico soccorso o il ricorso a prestazioni di pronto soccorso.

Si raccomanda l'uso della Tessera Sanitaria (Tessera Europea Assicurazione Malattia - TEAM) dove sono impressi i codici necessari per garantire ad ogni cittadino italiano l'assistenza sanitaria anche nei Paesi dell'Unione Europea.

**La franchigia che sarà dedotta dall'importo risarcibile delle Spese Mediche, è di:**

- **€ 40,00** per le spese sostenute ad integrazione di quanto fruibile mediante l'uso della tessera TEAM (\*), nei Paesi convenzionati con l'Italia;
- **€ 250,00** per le spese sostenute qualora l'Assicurato non utilizzi la tessera TEAM nei Paesi in cui questo sia utilizzabile;
- **€ 80,00** per le spese sostenute nei Paesi non convenzionati con l'Italia.

## GARANZIA BAGAGLIO

Oggetto della garanzia:

entro la somma assicurata di **€ 1.000,00**, la Società, rimborserà le perdite conseguenti a **furto, rapina, scippo, incendio del bagaglio**, che l'Assicurato aveva con sé durante il viaggio, compresi gli abiti e gli oggetti indossati nonché per mancata riconsegna o danneggiamento del bagaglio causato dal vettore a cui era stato consegnato.

### Disposizioni e limitazioni:

L'indennizzo verrà corrisposto in base al valore commerciale e in nessun caso si terrà conto dei valori affettivi. Per il rifacimento di documenti d'identità, il rimborso è limitato a **€ 75,00**.

Il rimborso è limitato al **50% della somma assicurata** per:

- a) gioielli, preziosi, orologi, pellicce ed altri oggetti di valore;
- b) apparecchiature fotocinematografiche, apparecchi radio-televisivi ed apparecchiature elettroniche.

Per tali oggetti la garanzia non opera quando sono inclusi nel bagaglio consegnato a imprese di trasporto.

Il rimborso è altresì limitato per ogni singolo oggetto al 50% della somma assicurata ed i corredi fotocinematografici (obiettivi, filtri, lampeggiatori, batterie, etc.) sono considerati quali unico oggetto.

Gli oggetti lasciati in automobile, nel camper, nel caravan od a bordo di motocicli o altri veicoli sono assicurati solo se riposti nel bagagliaio chiuso a chiave non visibili all'esterno ed il mezzo viene lasciato in un parcheggio custodito a pagamento.

### Spese di prima necessità:

In caso di ritardata (non inferiore alle 12 ore) o mancata riconsegna del bagaglio da parte del vettore, la Società rimborserà, entro la somma assicurata di **€ 150,00** le spese sostenute e documentate per gli acquisti di prima necessità effettuati prima del termine del viaggio.

### Franchigia:

Dall'ammontare del danno risarcibile verrà detratta la franchigia pari a **€ 50,00**. Detta franchigia non si applicherà agli indennizzi dovuti ad integrazione del risarcimento effettuato dal vettore. In tale caso, l'indennizzo avverrà proporzionalmente e successivamente a quello del vettore responsabile e solo qualora il risarcimento ottenuto non copra l'intero ammontare del danno.

### COMPORTAMENTO IN CASO DI SINISTRO

In caso di danni o perdite al bagaglio, L'Assicurato,

**entro 15 giorni** dalla data del rientro, dovrà denunciare il sinistro alla Società, telefonando al **numero verde 800 406858** attivo dal lunedì al venerdì dalle ore 8:30 alle ore 19:00 ed il sabato dalle ore 8:30 alle ore 13:30 od inviare la relativa richiesta a: **UnipolSai Assicurazioni S.p.A. Ufficio Sinistri Turismo - C.P. 78 - 20097 San Donato Milanese (MI)**, completa dei seguenti documenti:

Cognome, nome, indirizzo, codice fiscale, dati identificativi della Tessera "Viaggi Protetto", codice IBAN

Descrizione dettagliata delle circostanze in cui si è verificato il sinistro;

Descrizione, valore, data di acquisto degli oggetti perduti o danneggiati, preventivo di riparazione o dichiarazione di irreparabilità;

**in caso di bagaglio affidato al vettore aereo:** copia del rapporto di smarrimento o danneggiamento (RIB o PIR, da ottenersi presso l'ufficio "Lost and Found" dell'Ente Aeroportuale) e copia della lettera di reclamo inviata nei termini di legge al vettore aereo ed eventuale risposta dello stesso. Trascorsi inutilmente 90 giorni dalla data di invio della lettera di reclamo al vettore aereo, l'Assicurato potrà comunicare alla Società la mancata risposta. In tal caso la Società liquiderà l'indennizzo dovuto a termini di polizza, previa applicazione della franchigia contrattuale di **€ 50,00**. Resta salvo il diritto di surroga della Società nei confronti del Vettore medesimo.

L'Assicurato si obbliga a dare comunicazione alla Società di eventuali ulteriori somme da chiunque ricevute a titolo di indennizzo per il medesimo danno ed a restituire tempestivamente alla Società gli importi non contrattualmente dovuti;

**in caso di bagagli affidati al vettore marittimo, terrestre o all'albergatore:** copia del reclamo, debitamente controfirmata per ricevuta dal vettore o albergatore e loro risposta;

**in caso di bagagli non consegnati:** copia della denuncia all'autorità del luogo dell'avvenimento e copia del reclamo scritto ad eventuali responsabili (albergo, ristorante, autorimessa) e loro risposta;

**in caso di acquisti di prima necessità:** gli scontrini che documentino il costo e la natura dei beni acquistati. In ogni caso la documentazione richiesta andrà inviata, **esclusivamente in originale, a: UnipolSai Assicurazioni S.p.A. Ufficio Sinistri Turismo C.P. 78 - 20097 San Donato Milanese (MI)**.

### ULTERIORI OBBLIGHI DELL'ASSICURATO

L'Assicurato è tenuto a salvaguardare il diritto di rivalsa della Società nei confronti del responsabile della perdita o danno del bagaglio, quindi deve sporgere immediato reclamo scritto nei confronti dell'albergatore, vettore o altro responsabile. Deve altresì denunciare i casi di furto, scippo o rapina all'Autorità del luogo di avvenimento.

### IMPORTANTE

Leggere attentamente il fascicolo informativo che contiene un estratto delle condizioni della polizza 1/72929/319/107481615 sottoscritta dalla Columbia Turismo srl consultabile sul sito:

**www.columbiaturismo.it/fascicolo1-UnipoSai.html**



## POLIZZE FACOLTATIVE

Per una maggiore tranquillità del Cliente/Viaggiatore (residente o domiciliato nell'EEA e di età inferiore a 90 anni), consigliamo di valutare l'opportunità di aderire alle polizze integrative descritte di seguito.

### IMPORTANTE

Prima di sottoscrivere la polizza, leggere attentamente il fascicolo informativo con le condizioni contrattuali che potranno essere consultate sul sito:

**-ERV:** [www.columbiaturismo.it/fascicolo2-ERV.html](http://www.columbiaturismo.it/fascicolo2-ERV.html)

**-Ima:** [www.columbiaturismo.it/fascicolo3-ImaItaliaAssistance.html](http://www.columbiaturismo.it/fascicolo3-ImaItaliaAssistance.html)



**Garanzia Annullamento Viaggio (ERGO)**

L'adesione alla copertura deve essere contestuale alla sottoscrizione del contratto di viaggio.

La garanzia tutela le penali addebitate dal Tour Operator in caso di cancellazione del viaggio da parte del cliente per:

- Malattia, infortunio, ricovero ospedaliero (imprevedibili e di entità tale da giustificare la cancellazione al viaggio) o decesso dell'Assicurato, di un familiare fino al secondo grado di parentela, di un compagno di viaggio purché iscritto al viaggio insieme e contemporaneamente all'Assicurato o del socio/contitolare della ditta/impresa dell'Assicurato;
- Danni all'abitazione dell'assicurato di natura straordinaria ed imprevedibile che rendano necessaria la presenza dell'assicurato;
- Convocazione dell'Assicurato in qualità di giurato o testimone;
- Licenziamento o nuova assunzione dell'Assicurato;
- Impossibilità a raggiungere il luogo di partenza in seguito a calamità naturale;
- Cambiamento della data degli esami scolastici o di abilitazione professionale.

**Massimale:** è possibile assicurare l'importo del viaggio fino a **€ 5.000,00** per persona.

**Franchigia:** 10% dell'importo indennizzabile. In caso di rinuncia in caso di decesso o ricovero superiore a 3 giorni sia dell'Assicurato che della persona la cui malattia è causa della rinuncia, non verrà applicata nessuna franchigia.

**Premio:** tasso del 3,5% da calcolare sul valore del viaggio.

### Spese Mediche Aumento Massimale (Ima Italia Assistance)

L'adesione alla polizza può essere effettuata anche un giorno prima della data di partenza, mediante il pagamento del relativo premio.

È possibile aumentare il massimale delle spese mediche portandolo complessivamente per la destinazione;

- **MONDO e RUSSIA fino a € 300.000,00**
- **USA e CANADA fino a € 500.000,00.**

(con esclusione della destinazione Italia).

Franchigia Spese Mediche: **€ 5.000,00** (assicurata con polizza base)

### Premio:

**€ 70,00** per persona per destinazione Mondo e Russia.

**€ 80,00** per persona per destinazione USA e Canada.







Pubblicazione conforme alla legge regionale n. 10 del 27/1/2000 GROUPAMA 1100067

Organizzazione tecnica  
**COLUMBIA TURISMO**  
Autorizzaz. Reg. Lazio 7323  
del 25/11/86

## NORME APPLICABILI

Il contratto è regolato dalle previsioni che seguono e dal Decreto Legislativo 23 maggio 2011, n. 79 "codice della normativa statale in tema di ordinamento e mercato del turismo", dalla Convenzione di Varsavia del 12 ottobre 1929 sul trasporto aereo internazionale, resa esecutiva con legge 19 maggio 1932, n. 41, dalla Convenzione di Berna del 25 febbraio 1961 sul trasporto ferroviario, resa esecutiva con legge 2 marzo 1963, n. 806, in quanto applicabili ai servizi oggetto del pacchetto turistico, dalle previsioni in materia del codice civile e delle altre norme di diritto interno, in quanto non derogate dalle previsioni del presente contratto, nonché del codice del consumo.

## PREZZO - REVISIONE - ACCONTI

Il prezzo del pacchetto turistico è determinato nelle Condizioni Speciali del presente contratto. Tale prezzo potrà essere modificato soltanto in dipendenza di variazioni del costo del trasporto, del carburante, dei diritti e delle tasse, quali (a titolo esemplificativo e non esaustivo) le tasse di imbarco o sbarco nei porti e negli aeroporti, e del tasso di cambio applicato (quale indicato nelle Condizioni Speciali). La revisione del prezzo sarà determinata in proporzione alla variazione dei citati elementi ed al Viaggiatore verrà fornita l'esatta indicazione della variazione dell'elemento di prezzo che ha determinato la revisione stessa e potrà essere richiesta fino a 20 giorni prima della partenza del viaggio. Al momento della prenotazione il Viaggiatore dovrà versare una caparra pari al 20% del costo totale del viaggio oltre alle spese di iscrizione ed al costo dei visti consulari se necessari. Ulteriore versamento pari al 50% del costo del viaggio dovrà essere pagato 60 giorni prima della partenza, il saldo 20 giorni prima della partenza. Al momento dell'iscrizione il Viaggiatore dovrà consegnare la fotocopia di un documento di riconoscimento (passaporto o carta d'identità). Qualora la prenotazione avvenga in una data successiva a quella, come sopra determinata, prevista per il saldo del prezzo, il Viaggiatore farà luogo al pagamento integrale contestualmente alla prenotazione. Il mancato pagamento delle somme di cui sopra alle date stabilite costituisce clausola risolutiva espressa tale da determinarne da parte dell'organizzazione la risoluzione di diritto del contratto.

I pagamenti effettuati a mani delle Agenzie di Viaggio si considereranno perfezionati soltanto quando le somme sono accreditate effettivamente sul conto dell'operatore oppure ad esso fatte recapitare materialmente.

## RINUNCIA - ANNULLAMENTI

1. Il viaggiatore ha diritto di recedere dal contratto senza corrispondere alcuna penalità, nelle seguenti ipotesi:

- aumenti del prezzo del pacchetto indicato nelle condizioni speciali, in misura eccedente il 10%;
- slittamento della data di partenza superiore alle 48 ore;
- modifiche essenziali del contratto richieste dopo la conclusione del contratto dall'Organizzatore e non richieste dal Viaggiatore. A tal fine si precisa che il Viaggiatore deve comunicare per iscritto all'Organizzatore la propria scelta di accettare o di recedere entro due giorni lavorativi dalla ricezione della proposta di modifica.

2. Nelle ipotesi indicate nel precedente comma, ovvero allorché l'Organizzatore annulli il pacchetto turistico prima della partenza, per qualsiasi motivo tranne che per colpa del Viaggiatore stesso, quest'ultimo ha i seguenti, alternativi diritti:

- usufruire di un altro pacchetto turistico di qualità equivalente o, se non disponibile, superiore senza supplemento di prezzo, ovvero di un pacchetto turistico di qualità inferiore, con restituzione della differenza di prezzo;
- ricevere la parte di prezzo già corrisposta, entro sette giorni lavorativi dal momento della comunicazione dell'intenzione di recedere o di accettare la proposta alternativa, ai sensi del comma successivo, ovvero dell'annullamento.

3. Il Viaggiatore deve comunicare per iscritto all'Organizzatore la propria scelta di recedere ovvero di usufruire del pacchetto turistico alternativo entro e non oltre due giorni dalla ricezione della proposta alternativa. Inoltre, ove ne fornisca specifica prova, ha altresì diritto al risarcimento degli eventuali ulteriori danni che avesse subito in dipendenza della mancata esecuzione del contratto. Il Viaggiatore non ha comunque diritto al risarcimento del maggior danno allorché l'annullamento del viaggio dipenda dal mancato raggiungimento del numero minimo di partecipanti, eventualmente indicato nelle Condizioni speciali ed il Viaggiatore abbia ricevuto comunicazione del mancato raggiungimento almeno 20 giorni prima della data fissata per la partenza, ovvero allorché l'annullamento dipenda da cause di forza maggiore.

4. Per gli annullamenti diversi da quelli causati da forza maggiore, da caso fortuito e da mancato raggiungimento del numero minimo di partecipanti, nonché per quelli diversi dalla mancata accettazione da parte del Viaggiatore del pacchetto turistico offerto in alternativa, l'Organizzatore che annulla (art. 33 lett. e cod. consumo) restituirà al Viaggiatore il doppio di quanto dallo stesso pagato e incassato dall'Organizzatore.

5. Qualora il Viaggiatore intenda recedere dal contratto si applicheranno le seguenti Condizioni:

A) Viaggio e soggiorni individuali - IT aerei individuali:

25% + quota d'iscrizione sino a 15 giorni prima della partenza; 50% + quota d'iscrizione sino a 5 giorni prima della partenza; Nessun rimborso dopo tali termini.

B) Charter europei - IT aerei gruppo - Viaggi di gruppo con altri mezzi:

1) Europa centrale, Repubbliche Baltiche, Scandinavia, Cina e Oriente, Asia minore e centrale, GO-Grandi Orizzonti: 10% + quota di iscrizione fino a 51 gg. prima della partenza; 40% + quota d'iscrizione da 30 a 18 gg. prima della partenza; 70% + quota di iscrizione da 17 a 7 gg. prima della partenza; 100% + quota d'iscrizione da 6 gg. prima della partenza.

2) Russia e CSI (compresi Tours combinati) e altri paesi: 10% + quota d'iscrizione fino a 46 gg. prima della partenza; 25% + quota di iscrizione da 45 a 31 gg. prima della partenza; 40% + quota di iscrizione da 30 a 18 gg. prima della partenza; 70% + quota di iscrizione da 17 a 7 gg. prima della partenza; 100% + quota d'iscrizione da 6 gg. prima della partenza.

5 BIS. Annullamento di gruppi fino a 100 partecipanti. Qualora il cliente intenda recedere dal contratto si applicheranno le seguenti Condizioni: a) annullamento totale del viaggio o superiore al 20% del numero dei partecipanti: fino a 70 giorni prima della partenza: 5%; da 69 a 46 giorni prima della partenza: 15%; da 45 a 31 giorni prima della partenza: 25%; da 30 a 18 giorni prima della partenza: 40%; da 17 a 7 giorni prima della partenza: 70%; da 6 giorni prima della partenza: 100%. b) per annullamenti inferiori al 20% del numero dei partecipanti: 15% fino a 46 giorni prima della partenza; 25% + visto da 45 a 31 gg. prima della partenza; 40% + visto da 30 a 18 gg. prima della partenza; 70% + visto da 17 a 7 gg. prima della partenza; 100% + visto da 6 gg. prima della partenza.

6. Il viaggiatore, iscritto ad un viaggio di gruppo, ha altresì diritto di recedere unilateralmente dal contratto al sopravvenire delle seguenti circostanze (vedi regolamento Prenota Sereno):

- malattia e/o infortunio, insorti successivamente all'iscrizione, per i quali sia documentata da unità ospedaliera e/o istituto di cura convenzionato l'impossibilità a partecipare al viaggio;
- a) del viaggiatore o del suo coniuge, figlio/a;
- b) di accompagnatore, iscritto al viaggio insieme e contemporaneamente al viaggiatore stesso;
- decesso:

a) del viaggiatore o del suo coniuge, figlio/a, fratello/sorella, genitore o suocero/a o, infine nono/a;

- b) di accompagnatore, iscritto al viaggio insieme e contemporaneamente al viaggiatore stesso;
- citazione del Viaggiatore avanti alla autorità giudiziaria penale o convocazione in qualità di Giudice Popolare, se intervenuti successivamente all'iscrizione al viaggio.

7. Nelle ipotesi descritte al punto precedente il Viaggiatore (o chi per esso), a pena di decadenza, deve portare a conoscenza dell'evento gli organizzatori (agenzia e Tour Operator), non più tardi di 3 giorni dal verificarsi dell'evento e almeno prima dell'orario fissato per la partenza, con una formale e motivata rinuncia scritta al viaggio specificando le circostanze dell'evento, i propri dati anagrafici ed il proprio recapito. Il Viaggiatore (o chi per esso) dovrà poi far pervenire copia dell'estratto conto della prenotazione, certificato di pronto soccorso e/o di ricovero di ospedale e le certificazioni mediche di pronto soccorso o di istituto di cura convenzionati attestanti la data dell'infortunio e/o dell'insorgenza della malattia, la diagnosi specifica ed i giorni di prognosi; in caso di ricovero, copia della cartella clinica; in caso di decesso il certificato di morte; ogni ulteriore documentazione eventualmente richiesta al fine di dimostrare il verificarsi dell'evento che ha reso impossibile la partenza; il biglietto annullato; i documenti di viaggio; il contratto di prenotazione di viaggio; il recapito della persona colpita da malattia o infortunio, se diversa dal Viaggiatore.

8. Al Viaggiatore che recede nei casi previsti dal precedente comma 6 spetta la restituzione delle somme effettivamente versate per il viaggio con l'esclusione dei costi relativi a:

- diritti di iscrizione;
- spese ottenimento visto d'ingresso;
- costi di fuel surcharge;
- caparra;
- Non sorgerà diritto al rimborso in caso di:
- colpa o dolo del Viaggiatore,
- malattie preesistenti di carattere evolutivo;
- sussistenza, già al momento della prenotazione del viaggio, delle condizioni o degli eventi descritti al precedente punto;
- stato di gravidanza oltre il sesto mese e situazioni patologiche ad esso conseguenti;
- omessa o ritardata comunicazione di recesso ai sensi del precedente comma.

## CESSIONE DEL CONTRATTO

Il Viaggiatore, qualora si trovi nell'impossibilità di usufruire del pacchetto turistico, può cedere il contratto ad un terzo, a patto che questi soddisfi tutte le condizioni ed i requisiti per la fruizione dei servizi oggetto del pacchetto turistico. In tal caso il Viaggiatore deve dare comunicazione della propria intenzione di cedere il contratto all'Organizzatore a mezzo raccomandata A.R. o, in casi di urgenza, telegramma o telex, che dovrà pervenire entro e non oltre quattro giorni lavorativi prima della partenza, indicando le generalità del cessionario (nome, cognome, sesso, data di nascita, cittadinanza). Tuttavia l'organizzatore non sarà responsabile dell'eventuale mancata accettazione del nuovo nominativo da parte di terzi fornitori dei servizi e, qualora necessario, dell'ottenimento tempestivo del visto d'ingresso. A seguito della cessione il cedente ed il cessionario sono solidalmente obbligati per il pagamento del prezzo del pacchetto turistico e delle spese aggiuntive come quantificate dall'organizzatore prima della cessione.

## ACCORDI SPECIFICI

Il Viaggiatore può far presenti, all'atto della prenotazione, particolari richieste od esigenze che potranno formare oggetto di accordi specifici sulle modalità del viaggio, qualora ciò sia tecnicamente possibile. In tal caso gli accordi specifici verranno inseriti nell'ambito delle Condizioni Speciali. Allo stesso modo verranno inserite nelle Condizioni Speciali eventuali modifiche al pacchetto turistico, così come descritto nel Catalogo di riferimento, che dovessero essere concordate tra le parti al momento della prenotazione. Dopo la conclusione del contratto, eventuali modifiche, siano esse richieste dal Viaggiatore, ovvero dall'Organizzatore, dovranno formare oggetto di specifico accordo, da redigersi per iscritto.

## MODIFICHE DOPO LA PARTENZA

Dopo la partenza, allorché una parte essenziale dei servizi previsti dal contratto non possa essere effettuata, l'Organizzatore predispone adeguate soluzioni alternative per la prosecuzione del viaggio programmato non comportanti oneri di qualsiasi tipo a carico del Viaggiatore, oppure rimborsa quest'ultimo nei limiti della differenza tra le prestazioni originariamente previste e quelle effettuate, salvo il risarcimento dell'eventuale maggior danno, che sia provato dal Viaggiatore. Se non è possibile alcuna soluzione alternativa o il Viaggiatore non l'accetta per un giustificato motivo, l'Organizzatore gli mette a disposizione un mezzo di trasporto equivalente per il ritorno al luogo di partenza o ad un altro luogo convenuto, compatibilmente alle disponibilità del mezzo e di posti, e gli restituisce la differenza tra il costo delle prestazioni previste e quello delle prestazioni effettuate fino al momento del rientro anticipato.

## ASSICURAZIONI - FONDO DI GARANZIA

L'organizzatore ha stipulato, ai sensi degli art.44/45/47 cod. tur., polizza assicurativa con GROUPAMA ASSICURAZIONI n.1100067 per la responsabilità civile.

In merito a quanto previsto dall'art.50, comma 2 D.lgs 79/2011, modificato dalla legge europea 115/2015, COLUMBIA TURISMO ha aderito al Fondo GARANZIAVIAGGI (cert. n. A/111 1462/2/2017) istituito per tutelare i viaggiatori nei casi di insolvenza o fallimento dell'Organizzatore.

## RESPONSABILITÀ DELL'ORGANIZZATORE

La responsabilità dell'Organizzatore nei confronti del Viaggiatore per eventuali danni subiti a causa del mancato od inesatto adempimento delle obbligazioni previste dal presente contratto è regolata dalle leggi e dalle convenzioni internazionali richiamate al precedente art. 1. Pertanto, in nessun caso la responsabilità dell'Organizzatore, a qualunque titolo insorgente, nei confronti del Viaggiatore potrà eccedere i limiti previsti dalle leggi e convenzioni sopra richiamate, in relazione al danno lamentato. L'agente di viaggio (Venditore) presso il quale sia stata effettuata la prenotazione del pacchetto turistico, non risponde in alcun caso delle obbligazioni nascenti dalla organizzazione del viaggio, ma risponde esclusivamente delle obbligazioni nascenti nella sua qualità di intermediario e comunque nei limiti per tale responsabilità previsti dalle leggi e convenzioni sopra citate.

È esclusa in ogni caso la responsabilità dell'Organizzatore e del Venditore qualora l'inadempimento lamentato dal Viaggiatore dipenda da cause imputabili al Viaggiatore stesso, ovvero imputabili ad un terzo estraneo alla fornitura delle prestazioni previste dal contratto, ovvero sia dovuto a caso fortuito o a forza maggiore.

È esclusa in ogni caso la responsabilità dell'Organizzatore per eventuali mancate partenze o interruzioni del viaggio dovute a irregolarità dei documenti personali di riconoscimento (passaporto o carta di identità) con particolare riferimento alla validità e al loro stato di usura o danneggiamento. L'Organizzatore, inoltre, non potrà essere ritenuto responsabile di eventuali danni che derivino da prestazioni di servizi fornite da terzi estranei e non facenti parte del pacchetto turistico, ovvero che derivino da iniziative autonome assunte dal Viaggiatore nel corso dell'esecuzione del viaggio, ovvero da circostanze che l'Organizzatore non poteva, secondo la diligenza professionale, ragionevolmente prevedere e risolvere.

## CLASSIFICAZIONE ALBERGHIERA

La classificazione delle strutture alberghiere riportata in catalogo o in altro materiale informativo è quella ufficiale stabilita dalle competenti autorità del paese in cui il servizio è erogato.

## BAGAGLIO

Il bagaglio viaggia a rischio e pericolo del partecipante, l'organizzatore non può in nessun caso essere considerato responsabile dell'eventuale perdita o danno, così come non può essere chiamato a risarcire i disagi derivanti dal mancato arrivo alla destinazione finale. In caso di smarrimento del bagaglio da parte del vettore aereo, la denuncia e le pratiche per la restituzione dello stesso sono a carico del passeggero.

## RECLAMO

Ogni mancanza nell'esecuzione del contratto deve essere contestata dal Viaggiatore senza ritardo affinché l'Organizzatore, il suo rappresentante locale o l'accompagnatore vi pongano tempestivamente rimedio. Il Viaggiatore deve altresì, a pena di decadenza, sporgere reclamo mediante l'invio di una raccomandata, con avviso di ricevimento, all'Organizzatore ed al Venditore, entro e non oltre dieci giorni lavorativi dalla data del rientro presso la località di partenza.

## CONDIZIONI SPECIALI

Le quote di partecipazione e i supplementi sono stati fissati in base alle imposizioni fiscali e alle tariffe aeree in vigore alla data del 11-11-2019. Relativamente ai servizi a terra il cambio applicato è di: 1 USD = 0,86 € per i viaggi in Bielorussia, Armenia, Georgia, Uzbekistan, Turkmenistan, Mongolia, Vietnam, Laos, Cambogia, Birmania; per i viaggi in Russia il cambio applicato è 1 € = 71 Rbs; per i viaggi in Cina il cambio applicato è 1 € = 7,82 CNY; per i viaggi in India 1 € = 81 INR, per i viaggi nel Regno Unito il cambio applicato è 1 € = 0,86 GBP, per i viaggi in Europa, Turchia, Azerbaijan, Scandinavia e Repubbliche Baltiche, i costi dei servizi sono espressi in Euro. Le oscillazioni al rialzo dei cambi superiori al 2% comporteranno un aumento delle quote di partecipazione. L'eventuale adeguamento valutario sarà calcolato sul 70% della quota di partecipazione.

Per i viaggi di gruppo il numero minimo di partecipanti per garantire la partenza è indicato nei riquadri in calce ai programmi.

Le modifiche richieste dal viaggiatore dopo la prenotazione comportano un aggravio dei costi pari alle eventuali penalità richieste dai fornitori dei servizi.

## VALIDITÀ DEI PROGRAMMI 1 gennaio - 31 dicembre 2020

Nota: il presente opuscolo è emesso dietro la sola responsabilità dell'Operatore Turistico. Non è emesso per conto delle Compagnie Aeree in esso menzionate o delle Compagnie Aeree a cui servizi vengono impiegati durante il viaggio, né le impegna.

TIMBRO AGENZIA